



comune di trieste

## PIANO ESECUTIVO DI GESTIONE

# 2019-2021

### VARIAZIONE

*A parziale modifica/integrazione degli obiettivi di cui alla D.G. 349 dd. 08/07/2019  
("Piano dettagliato degli obiettivi 2019" e "Piano della Prestazione 2019-2021")*

**Trieste**





comune di trieste

## PIANO ESECUTIVO DI GESTIONE

# 2019-2021

### VARIAZIONE PIANO DELLA PRESTAZIONE 2019-2021

**Trieste**



**STRUTTURE VIGENTI AL 1° AGOSTO 2019 E  
AL 1° NOVEMBRE 2019**

*(D.G. n. 17/2019 del 24/01/2019 e  
D.G. n. 434/2019 del 05/09/2019)*



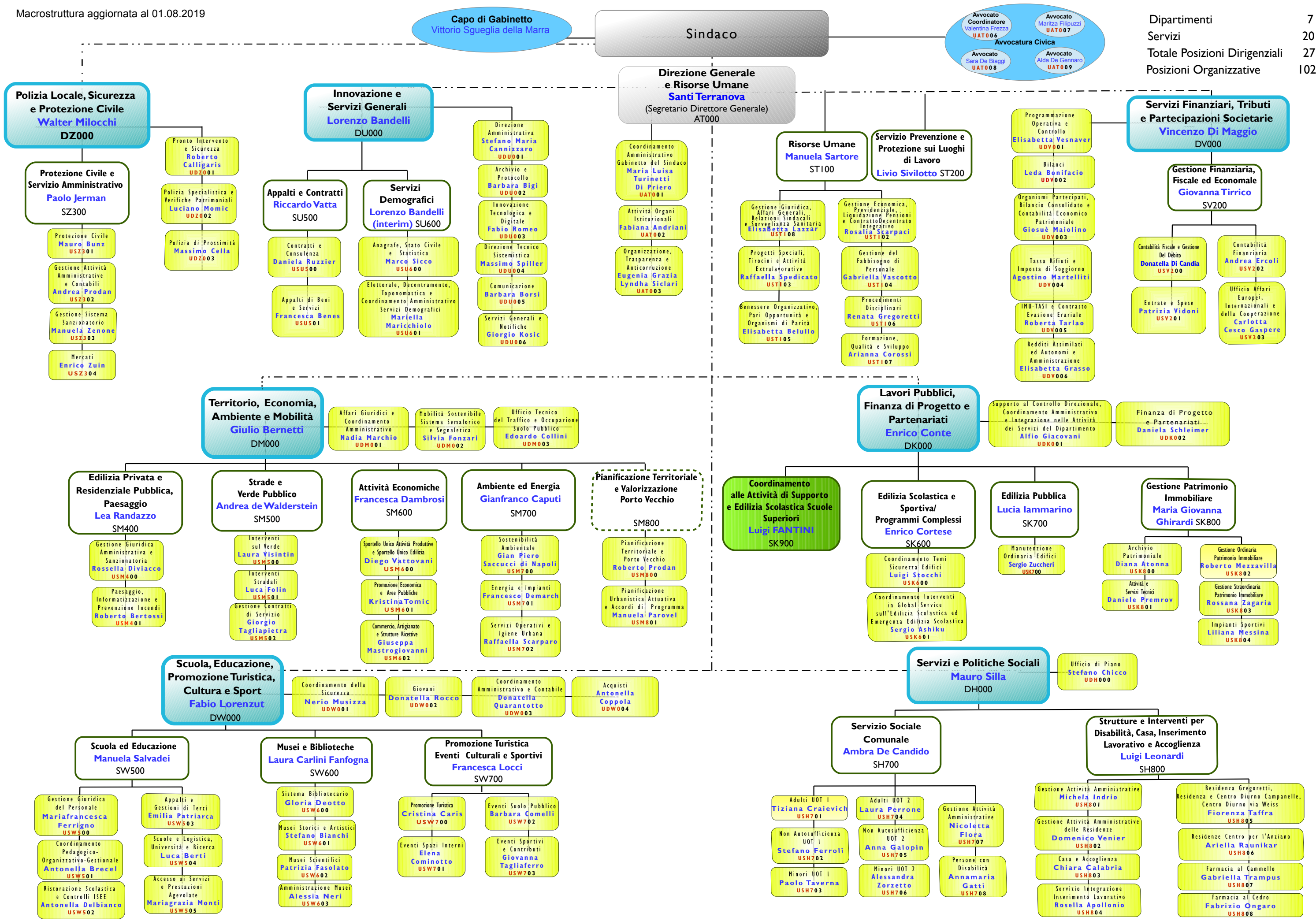





Capo di Gabinetto  
**Vittorio Sgueglia della Marra**

Sindaco

Avvocatura Civica \*  
SA400

- Avvocato Coordinatore \*  
**Valentina Frezza** USA401
- Avvocato  
**Sara De Biaggi** USA403
- Avvocato  
**Maritza Filippuzzi** USA402
- Avvocato  
**Aida De Gennaro** USA404

\* Il servizio Avvocatura Civica verrà attivato a seguito della copertura della posizione dirigenziale; dalla stessa data la PO "Avvocato Coordinatore" si modifica in "Avvocato"

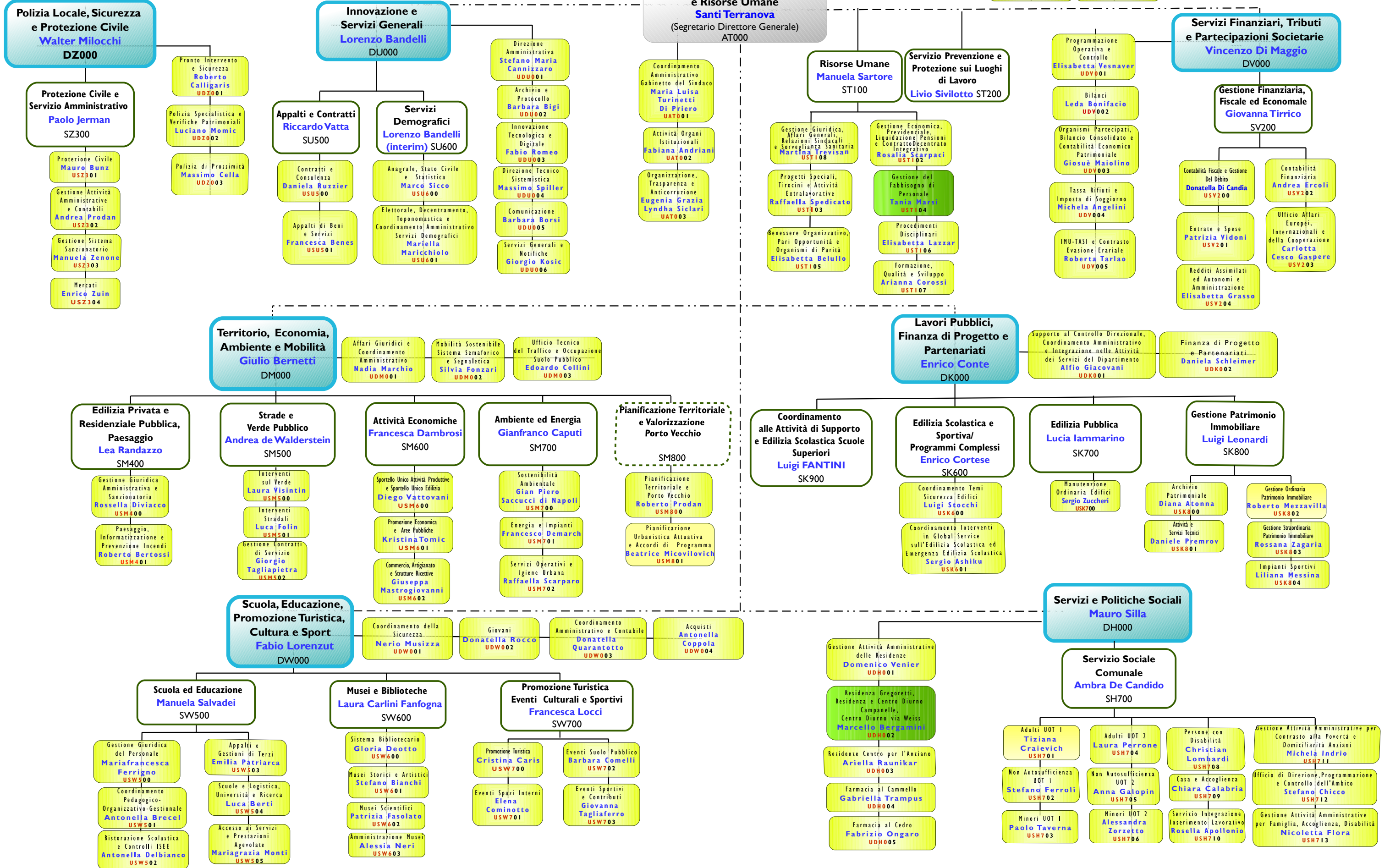



## DK000-Dipartimento Lavori Pubblici, Finanza di Progetto e Partenariati

### SK900 - Cdc - Coordinamento alle Attività di Supporto e Edilizia Scolastica Scuole Superiori

attivazione del servizio come da delibera di giunta n. 17 dd. 24/01/2019

**Strategia: 1.001 - Il comune, una casa di vetro - Trasparenza Partecipazione e Collaborazione**

2019 2020 2021

Prospetto di Sviluppo	19-SK900.004 - Attuazione della trasparenza			
	19-SK900.006 - Semplificazione e snellimento delle procedure			

Totale peso riferito alla Strategia **3,30**

**Strategia: 1.002 - Il comune, una casa di vetro - Il capitale umano**

2019 2020 2021

Prospetto di Sviluppo	19-SK900.005 - Attuazione degli obiettivi del piano anticorruzione			
-----------------------	--	--	--	--

Totale peso riferito alla Strategia **1,50**

**Strategia: 9.003 - Urbanistica, lavori pubblici e mobilità - I Lavori Pubblici**

2019 2020 2021

Attività Ordinaria	19-SK900.003 - Monitoraggio e aggiornamento del dossier sicurezza			
Prospetto di Miglioramento	19-SK900.001 - Manutenzione per 'Edilizia Sociale e Scolastica' di cui al Programma Triennale dei Lavori Pubblici			
Prospetto di Sviluppo	19-SK900.008 - Reperimento delle entrate in conto capitale			

Totale peso riferito alla Strategia **15,00**

**Strategia: 18.099 - Sport - Le altre azioni**

2019 2020 2021

Prospetto di Miglioramento	19-SK900.002 - Manutenzione per 'Sport e Spettacolo' di cui al Programma Triennale dei Lavori Pubblici			
----------------------------	--	--	--	--

Totale peso riferito alla Strategia **8,00**

**Strategia: 99.099 - Le gestioni consolidate - Le altre gestioni consolidate**

2019 2020 2021

Prospetto di Sviluppo	19-SK900.007 - Monitoraggio del tasso di utilizzazione delle risorse finanziarie assegnate			
-----------------------	--	--	--	--

Totale peso riferito alla Strategia **1,00**

### Indicatori di Prodotto o Processo (KPI)

2016

2017

2018



**Strategia: 7.099 - Welfare, assistenza, disabilità - Le altre azioni**

		2019	2020	2021
Attività Ordinaria	_14-AH000.001 - Regia di sistema e coordinamento del processo del Piano di Zona			
	_14-AH000.002 - Aggiornamento e monitoraggio degli indicatori per la rendicontazione della spesa sociale			
	_14-AH000.004 - Aggiornamento annuale e applicazione della Carta dei Servizi dell'Area Servizi e Politiche Sociali			
	_14-AH000.008 - Avvio ed attuazione dei progetti di Servizio Civile			
	_15-AH000.C69 - Potenziamento del controllo sulle attività esternalizzate			
	_17-AH000.001 - Sviluppo del sistema informativo			
Totale peso riferito alla Strategia		<b>26,40</b>		

**Indicatori di Prodotto o Processo (KPI)**

	2016	2017	2018
<b>00905 - Strutture Assistenziali</b>			
08522-n° strutture socio-sanitarie del comune (anche non gestite direttamente)	91,00	91,00	91,00



**SH800 - CdC - Servizio Strutture e Interventi per Disabilità, Casa, Inserimento Lavorativo e Accoglienza**

modifica alla macrostruttura di cui alla delibera di giunta n. 434 dd. 05/09/2019

Strategia: 1.002 - Il comune, una casa di vetro - Il capitale umano		2019	2020	2021
Prospetto di Sviluppo	_19-SH600.001 - Attuazione degli obiettivi del piano anticorruzione			
Totale peso riferito alla Strategia		<b>2,01</b>		
Strategia: 6.001 - Famiglia - Agevolare concretamente le famiglie		2019	2020	2021
Attività Ordinaria	_17-SH400.026 - Nuovo bando per sostegno locazioni			
	_18-SH600.001 - Implementazione sistema sportello carta famiglia			
Totale peso riferito alla Strategia		<b>100,00</b>		
Strategia: 7.001 - Welfare, assistenza, disabilità - Un sistema di welfare moderno		2019	2020	2021
Attività Ordinaria	_17-SH400.004 - Nuove procedure per Borse lavoro Minori, Giovani e Adulti in situazione di difficoltà, disagio e svantaggio sociale			
	_17-SH400.007 - Implementazione ventaglio aziende ospitanti, in collaborazione con le Associazioni di Categoria			
	_18-SH600.003 - Applicazione direttive regionali in materia di Tirocini e Borse Lavoro			
Totale peso riferito alla Strategia		<b>80,00</b>		
Strategia: 7.002 - Welfare, assistenza, disabilità - Come gestire le risorse		2019	2020	2021
Attività Ordinaria	_14-SH400.003 - Sviluppo agricoltura sociale			
	_17-SH400.022 - Contributi per rimpatri			
Totale peso riferito alla Strategia		<b>40,00</b>		
Strategia: 7.003 - Welfare, assistenza, disabilità - Una città a misura di persona		2019	2020	2021
Attività Ordinaria	_14-SH400.019 - Aggiornamento piano di manutenzione ordinaria e straordinaria strutture per anziani			
	_17-SH400.010 - costituzione ed avvio di una Fondazione di Partecipazione per il "durante ed il dopo di noi"			
	_17-SH400.013 -Aggiornamento del processo di Informatizzazione operatori assistenza CPA			
	_17-SH400.014 - Organizzazione per soggiorni estivi per disabili			
	_17-SH400.016 - Prosecuzione del centro diurno innovativo per disabili anziani			
	_17-SH400.017 - Avvio comunità alloggio via Weiss			
	_17-SH400.021 - Riclassificazione strutture secondo il nuovo dpgr 144/2015			
	_18-SH600.004 - Gestione del centro aggregativo presso via Malacrea			
Totale peso riferito alla Strategia		<b>55,20</b>		
Strategia: 7.099 - Welfare, assistenza, disabilità - Le altre azioni		2019	2020	2021
Attività Ordinaria	_17-SH400.023 - Predisposizione di un piano operativo per l'emergenza freddo redatto in collaborazione con la rete di soggetti che collaborano alla gestione del progetto.			
	_17-SH400.030 - Potenziamento controlli di servizi ed attività esternalizzate			
	_17-SH400.031 - Sviluppo del sistema informativo			
Prospetto di Sviluppo	_14-SH400.024 - Attuazione della trasparenza			
	_14-SH400.025 - Semplificazione e snellimento delle procedure			
	_14-SH400.027 - reperimento delle entrate correnti extratributarie affidate con il PEG			
	_15-SH400.028 - Monitoraggio del tasso di utilizzazione delle risorse finanziarie assegnate			
Totale peso riferito alla Strategia		<b>30,80</b>		







**Strategia: 99.001 - Le gestioni consolidate - Farmacie**

2019 2020 2021

Attività Ordinaria	_17-SH400.033 - Progetto webscreening	
	_17-SH400.034 - Gestione nuovo appalto integrato farmaci	
Totale peso riferito alla Strategia		<b>80,00</b>

**Strategia: 99.003 - Le gestioni consolidate - Interventi a sostegno di immigrati e immigrati minori**

2019 2020 2021

Attività Ordinaria	_17-SH400.003 - Gestione del sistema di comunicazione e di monitoraggio dei Misna	
	_17-SH400.025 - Nuovo Bando SPRAR con aggiornamento a nuove direttive nazionali e nuove modalità di gestione dei richiedenti asilo in coerenza con il Decreto Sicurezza	
	_17-SH400.028 - Nuove modalità di gestione della struttura dei servizi di Accoglienza e Bassa Soglia	
	_18-SH600.002 - Aggiornamento dell'elenco fornitori accoglienza minori stranieri non accompagnati (Misna)	
	_18-SH600.006 - Avvio al progetto di inclusione dei richiedenti asilo con avvio attività socialmente utili in base al progetto regionale, direttive nazionali in materia di immigrati	
	_18-SH600.007 - Avvio attività del bando PON4 di inserimento di persone immigrate in situazioni di grave marginalità	
Totale peso riferito alla Strategia		<b>64,29</b>

**DV000 - CdC - Direzione - Servizi Finanziari, Tributi e Partecipazioni Societarie**

modifica alla macrostruttura di cui alla delibera di giunta n. 434 dd. 05/09/2019

**Strategia: 99.099 - Le gestioni consolidate - Le altre gestioni consolidate**

2019 2020 2021

Attività Ordinaria      \_14-SE100.007 - Studio, analisi ed approfondimento delle norme amministrative, fiscali e contributive nazionali e locali per pagamenti indennità e contributi redditi assimilati al lavoro dipendente



Totale peso riferito alla Strategia **1,66**



## DH000-Dipartimento Servizi e Politiche Sociali

DH000 - CdC - Direzione - Dipartimento Servizi e Politiche Sociali

modifica alla macrostruttura di cui alla delibera di giunta n. 434 dd. 05/09/2019

### Strategia: 7.003 - Welfare, assistenza, disabilità - Una città a misura di persona

2019 2020 2021

Attività Ordinaria 14-SH400.019 - Aggiornamento piano di manutenzione ordinaria e straordinaria strutture per anziani



Totale peso riferito alla Strategia **5,00**

### Strategia: 99.001 - Le gestioni consolidate - Farmacie

2019 2020 2021

Attività Ordinaria 17-SH400.033 - Progetto webscreening



Totale peso riferito alla Strategia **20,00**

## Indicatori di Prodotto o Processo (KPI)

	2016	2017	2018
<b>00883 - Farmacie comunali</b>			
08521-n° farmacie comunali	2,00	2,00	2,00
<b>00905 - Strutture Assistenziali</b>			
08522-n° strutture socio-sanitarie del comune (anche non gestite direttamente)	91,00	91,00	91,00
<b>01883 - Farmacie comunali</b>			
09498-Farmacia al Cammello - Giornate annue di apertura	287,00	297,00	282,00
09488-Farmacia al Cammello - Importo totale delle vendite di medicinali con ricette rimborsabili dalle mutue	605.408,70	390.334,58	556.322,56
09486-Farmacia al Cammello - Rapporto tra le vendite di medicinali con ricette rimborsabili dalle mutue e l'ammontare delle vendite per contanti nelle Farmacie comunali	0,75	0,41	0,65
<b>00074 - case di riposo: totali (somma di tutte le strutture escluso CAD)</b>			
05299-numero domande servizi residenziali accolte nell'anno	155,00	43,00	35,00
05306-numero utenti al 31/12	267,00	274,00	274,00
05298-numero domande servizi residenziali presentate nell'anno	155,00	104,00	115,00
<b>00073 - case di riposo: centro per l'anziano</b>			
05350-n° posti letto disponibili	185,00	195,00	203,00
01616-numero strutture	1,00	1,00	1,00
01592-numero domande accolte nell'anno	110,00	94,00	75,00
01591-numero domande presentate nell'anno	110,00	151,00	99,00
<b>00043 - assistenza economica: contributi a integrazione rette di ricovero in residenze per anziani in strutture non comunali</b>			
01546-numero utenti con contributi in strutture non comunali al 31/12 dell'anno in corso	224,00	269,00	227,00
<b>00044 - assistenza economica: contributi a integrazione rette di ricovero in residenze per anziani in strutture comunali</b>			
01563-numero utenti con contributi in strutture comunali al 31/12 dell'anno in corso	203,00	236,00	248,00
33333-Contributi totali erogati ad utenti servizi residenziali	1.425.000,00	1.704.982,00	1.632.500,00
<b>00072 - case di riposo: casa Gregoretti</b>			
01693-numero domande inevase al 31/12 dell'anno precedente	60,00	61,00	86,00
01695-numero domande presentate nell'anno	45,00	56,00	58,00
01696-numero domande accolte nell'anno	45,00	34,00	33,00
01721-giorni-letto disponibili	32.310,00	33.580,00	311.787,00
05349-n° posti letto disponibili	91,00	91,00	91,00
<b>00245 - residenza Campanelle</b>			
02081-numero domande inevase al 31/12 dell'anno precedente	0,00	0,00	0,00
02083-numero domande accolte nell'anno	2,00	1,00	0,00
<b>00246 - residenza campanelle: centro diurno (CEM)</b>			
02133-numero domande accolte nell'anno	2,00	1,00	1,00
02132-numero domande presentate nell'anno	2,00	2,00	1,00

Strategia: 7.001 - Welfare, assistenza, disabilità - Un sistema di welfare moderno		2019	2020	2021
Attività Ordinaria	17-SH400.004 - Nuove procedure per Borse lavoro Minori, Giovani e Adulti in situazione di difficoltà, disagio e svantaggio sociale			
	18-SH600.003 - Applicazione direttive regionali in materia di Tirocini e Borse Lavoro			
Totale peso riferito alla Strategia		<b>20,00</b>		
Strategia: 7.002 - Welfare, assistenza, disabilità - Come gestire le risorse		2019	2020	2021
Attività Ordinaria	14-SH400.003 - Sviluppo agricoltura sociale			
	17-SH400.022 - Contributi per rimpatri			
Totale peso riferito alla Strategia		<b>20,00</b>		
Strategia: 7.003 - Welfare, assistenza, disabilità - Una città a misura di persona		2019	2020	2021
Attività Ordinaria	18-SH600.004 - Gestione del centro aggregativo presso via Malacrea			
Totale peso riferito alla Strategia		<b>5,00</b>		
Strategia: 7.099 - Welfare, assistenza, disabilità - Le altre azioni		2019	2020	2021
Attività Ordinaria	14-AH000.001 - Regia di sistema e coordinamento del processo del Piano di Zona			
	14-AH000.002 - Aggiornamento e monitoraggio degli indicatori per la rendicontazione della spesa sociale			
	14-AH000.004 - Aggiornamento annuale e applicazione della Carta dei Servizi dell'Area Servizi e Politiche Sociali			
	15-AH000.C69 - Potenziamento del controllo sulle attività esternalizzate			
	17-AH000.001 - Sviluppo del sistema informativo			
	17-SH400.023 - Predisposizione di un piano operativo per l'emergenza freddo redatto in collaborazione con la rete di soggetti che collaborano alla gestione del progetto			
	17-SH400.030 - Potenziamento controlli di servizi ed attività esternalizzate			
Totale peso riferito alla Strategia		<b>21,00</b>		
Strategia: 99.003 - Le gestioni consolidate - Interventi a sostegno di immigrati e immigrati minori		2019	2020	2021
Attività Ordinaria	17-SH400.003 - Gestione del sistema di comunicazione e di monitoraggio dei Misna			
	17-SH400.025 - Nuovo Bando SPRAR con aggiornamento a nuove direttive nazionali e nuove modalità di gestione dei richiedenti asilo in coerenza con il Decreto Sicurezza			
	17-SH400.028 - Nuove modalità di gestione della struttura dei servizi di Accoglienza e Bassa Soglia			
	18-SH600.002 - Aggiornamento dell'elenco fornitori accoglienza minori stranieri non accompagnati (Misna)			
	18-SH600.006 - Avvio al progetto di inclusione dei richiedenti asilo con avvio attività socialmente utili in base al progetto regionale, direttive nazionali in materia di immigrati			
Totale peso riferito alla Strategia		<b>25,00</b>		

## Indicatori di Prodotto o Processo (KPI)

	2016	2017	2018
<b>00060 - Autorizzazione al funzionamento delle strutture di accoglimento assistenziale</b>			
00598-numero domande presentate nell'anno	8,00	8,00	12,00
00599-numero domande accolte nell'anno	8,00	8,00	12,00
<b>00446 - UTS N° 1 - (area professionale)</b>			
04902-N° assistenti sociali in servizio (si intende il numero corrispondente all'equivalente tempo pieno)	7,00	9,00	10,00
<b>00447 - UTS N° 2 - (area professionale)</b>			
04935-N° assistenti sociali in servizio (si intende il numero corrispondente all'equivalente tempo pieno)	19,00	18,00	18,00
<b>00448 - UTS N° 3 - (area professionale)</b>			
04942-N° assistenti sociali in servizio (si intende il numero corrispondente all'equivalente tempo pieno)	20,00	22,00	25,00
<b>00449 - UTS N° 4 - (area professionale)</b>			
04953-N° assistenti sociali in servizio (si intende il numero corrispondente all'equivalente tempo pieno)	13,00	15,00	15,00
<b>00027 - assistenza domiciliare - SAD e SAD con prodotti</b>			
19376-n° utenti adulti assistiti	31,00	34,00	28,00
09375-n° utenti nell'anno (Servizio Assistenza Domiciliare)	240,00	253,00	245,00
19377-n° utenti minori assistiti	0,00	4,00	7,00
09390-n° totale ore di assistenza erogate in SAD (dato TS-KPI)	134.429,00	138.350,50	144.619,00
<b>00031 - assistenza domiciliare: utenti con soli pasti a domicilio</b>			
09351-numero utenti nell'anno	23,00	34,00	37,00
<b>00032 - assistenza domiciliare: utenti con sole pulizie</b>			
09352-numero utenti nell'anno	57,00	127,00	127,00
<b>00033 - assistenza domiciliare: utenti con solo pasti + pulizie</b>			
19354-numero utenti nell'anno	20,00	27,00	31,00
<b>00839 - Pronto Intervento Domiciliare</b>			
08139-n° utenti adulti nell'anno DOMICILIARE	6,00	5,00	15,00
08132-n° ricoveri adulti	7,00	12,00	6,00
08130-n° utenti anziani nell'anno DOMICILIARE	89,00	130,00	145,00
08134-numero utenti Pronto Intervento Domiciliare nell'anno (interventi + ricoveri)	189,00	201,00	219,00
08131-n° ricoveri anziani	51,00	47,00	52,00
09374-n° pasti erogati nell'anno	1.029,00	1.546,00	1.824,00
<b>00840 - ADI per non autosufficienti- appalto</b>			
09355-numero utenti nell'anno	183,00	178,00	173,00
<b>00899 - Anziani -Servizi Domiciliari</b>			
09349-N° totale pasti (SAD+ADI)	48.334,00	48.414,00	49.602,00
09348-Totale utenti servizi domiciliari nell'anno (compresi pulizie e pasti)	552,00	551,00	556,00
<b>00078 - contribuzione per frequenza centri diurni per anziani</b>			
00606-n° persone autosufficienti nei centri diurni cittadini (strutture soggette a contributo del comune) nel corso dell'anno	500,00	500,00	512,00
04870-numero centri diurni per persone autosufficienti	3,00	3,00	3,00
<b>00961 - licenze</b>			
09671-N. licenze software acquisite e rinnovate nell'anno		1,00	1,00
<b>00962 - assistenza</b>			
09675-N. adulti in difficoltà assistiti - TOTALE	5.800,00	6.167,00	6.621,00
09673-N. disabili assistiti -TOTALE	1.286,00	1.190,00	1.291,00
09674-N. minori assistiti -TOTALE	864,00	1.423,00	1.291,00
09676-N. alloggi di edilizia popolare assegnati nel corso dell'anno (legge 15)	9,00	12,00	10,00
09672-N. anziani assistiti -TOTALE	3.944,00	4.230,00	4.699,00

<b>00908 - Servizi per la gestione degli alloggi</b>			
08558-n° alloggi di edilizia popolare assegnati nell' anno	9,00	12,00	15,00
<b>00171 - mensa (refettorio v. Venezian)</b>			
01361-totale unità di prestazione (numero complessivo di pasti erogati)	4.312,00	5.420,00	7.541,00
05585-numero utenti raggiunti nell' anno	56,00	57,00	66,00
<b>00042 - assistenza economica: cittadini residenti</b>			
01129-importo complessivo erogato per sussidi	746.071,66	736.439,04	805.693,37
01122-numero domande accolte nell'anno	1.852,00	1.035,00	1.312,00
01121-numero domande presentate nell'anno	2.146,00	1.653,00	1.877,00
05571-nuclei assistiti nell'anno	510,00	518,00	630,00
<b>00036 - assistenza economica: assegno di maternità</b>			
05862-numero assegni erogati	276,00	233,00	247,00
05863-numero utenti	283,00	244,00	256,00
<b>00039 - Sostegno del figlio minore</b>			
05867-numero domande accolte	21,00	22,00	29,00
05866-numero domande presentate	28,00	35,00	32,00
<b>00889 - Carta famiglia</b>			
09454-numero totale domande nell'anno	316,00	267,00	848,00
<b>00002 - TERESIANO: accoglienza adulti e famiglie in situazione di disagio: stranieri residenti</b>			
05861-numero utenti nell'anno	48,00	60,00	55,00
<b>00004 - VILLA STELLA MATTUTINA: accoglienza adulti e famiglie in situazione di disagio:residenti</b>			
00764-numero utenti al 31/12 dell'anno in corso	44,00	28,00	16,00
<b>00007 - accoglienza adulti e famiglie in situazione di disagio</b>			
05521-N° persone accolte (Centro Diurno a bassa soglia)	1.646,00	1.940,00	2.600,00
05526-N° persone accolte (progetto accoglienza nord est - emergenza freddo)	604,00	395,00	500,00
<b>00003 - accoglienza adulti in situazione di disagio: progetto SPRAR</b>			
00850-numero utenti al 31/12 dell'anno in corso	114,00	90,00	89,00
<b>00275 - servizio di sostegno socio educativo minori</b>			
05874-numero utenti (individuali) nell'anno	119,00	109,00	116,00
<b>00015 - Minori - Progetti di contrasto all'istituzionalizzazione impropria con interventi a favore di persone a rischio di esclusione sociale, anche di minore età</b>			
05881-N° di progetti educativi attivati nell'anno (deistituzionalizzazione) per persone infra21enni	27,00	4,00	3,00
05878-N° di progetti educativi attivati nell'anno (deistituzionalizzazione) per persone minorenni	54,00	38,00	30,00
<b>00005 - accoglienza minori non accompagnati</b>			
00901-numero strutture	16,00	19,00	26,00
00896-numero utenti nell'anno	418,00	385,00	602,00
<b>00008 - accoglienza adulti e famiglie in situazione di disagio (Progetti Casa)</b>			
05523-N° persone accolte progetto ABC	104,00	120,00	120,00
05522-N° nucleo familiare accolti progetto ABC	9,00	13,00	13,00
<b>00009 - contributo affitti privati</b>			
05524-Utenti beneficiari del contributo	57,00	1.545,00	1.545,00
<b>01884 - ufficio casa - gestione</b>			
09516-N. di unità familiari in attesa di assegnazione di un alloggio	300,00	312,00	315,00
09510-numero domande alloggi per sfrattati pervenute	25,00	41,00	53,00
09511-numero domande alloggi di emergenza pervenute	6,00	10,00	22,00
<b>00068 - CAD: residenti anziani</b>			
01579-numero posti letto disponibili (n° alloggi)	75,00	84,00	72,00
01572-numero domande accolte nell'anno	2,00	7,00	4,00
01571-numero domande presentate nell'anno	3,00	8,00	4,00



**DV000-Dipartimento Servizi Finanziari, Tributi e Partecipazioni Societarie**  
**SV200 - CdC - Servizio Gestione Finanziaria, Fiscale ed Economale**

modifica alla macrostruttura di cui alla delibera  
di giunta n. 434 dd. 05/09/2019

**Strategia: 99.099 - Le gestioni consolidate - Le altre gestioni consolidate**

2019 2020 2021

Attività Ordinaria      14-SE100.007 - Studio, analisi ed approfondimento delle norme amministrative, fiscali e contributive nazionali e locali per pagamenti indennità e contributi redditi assimilati al lavoro dipendente



Totale peso riferito alla Strategia **1,00**

**Indicatori di Prodotto o Processo (KPI)**

	2016	2017	2018
<b>00441 - Servizi finanziari-Spese (Relazione al Conto annuale)</b>			
06030-Spesa per gettoni di presenza e indennità di funzione dell'Organo politico	1.057.210,73	1.095.816,70	946.313,00
06035-spesa complessivamente sostenuta per la raccolta dei rifiuti	32.474.414,87	32.799.232,79	40.594.294,02
06034-spesa per la manutenzione e la tutela del verde urbano	919.547,27	1.175.612,95	1.472.917,48
06033-spesa sostenuta per interventi a seguito di calamità naturali	0,00	0,00	0,00
06031-Spesa sostenuta per l'O.I.V. o analogo organismo	16.471,33	16.697,41	16.697,41
06032-spesa sostenuta per programmi di prevenzione di calamità naturali	0,00	0,00	0,00
<b>00075 - Cassa Economale</b>			
02579-numero totale anticipazioni nell'anno	808,00	674,00	707,00
02580-valore complessivo anticipazioni effettuate	659.523,00	609.193,22	70.309,46
<b>04262 - Servizi Finanziari</b>			
06020-numero collaboratori coordinati e continuativi gestiti e pagati	392,00	575,00	907,00
06021-numero amministratori gestiti e pagati	305,00	193,00	171,00
02666-numero professionisti e collaboratori gestiti	855,00	740,00	738,00
06019-numero professionisti e lavoratori occasionali pagati	158,00	165,00	193,00







comune di trieste

ALLEGATO N. 1b

PIANO ESECUTIVO DI GESTIONE

**2019 - 2021**

VARIAZIONE

A parziale modifica degli obiettivi di cui alla D.G. 349 dd. 08/07/2019  
("Piano dettagliato degli obiettivi 2019")

**Trieste**





comune di trieste

PIANO ESECUTIVO DI GESTIONE

**2019 - 2021**

Variazione Piano Dettagliato degli Obiettivi 2019

*(Elenco Obiettivi per Centro di Costo coordinato con la D.G. 349 dd. 08/07/2019)*



**PEG 2019- 2021 Piano dettagliato degli Obiettivi 2019**

Elenco per Centro di Costo - VARIAZIONE

**DH000-Dipartimento Servizi e Politiche Sociali**

**DH000 - CdC - Direzione - Dipartimento Servizi e Politiche Sociali**

	Peso Prospetto	Riferimento Strategia	Variato
<b>Tipologia: Attività Ordinaria</b>			
_14-AH000.001 - Regia di sistema e coordinamento del processo del Piano di Zona	18	7.099	<b>X</b>
_14-AH000.002 - Aggiornamento e monitoraggio degli indicatori per la rendicontazione della spesa sociale	14	7.099	<b>X</b>
_14-AH000.004 - Aggiornamento annuale e applicazione della Carta dei Servizi dell'Area Servizi e Politiche Sociali	4	7.099	<b>X</b>
_14-AH000.008 - Avvio ed attuazione dei progetti di Servizio Civile	12	7.099	<b>X</b>
_15-AH000.C69 - Potenziamento del controllo sulle attività esternalizzate	9	7.099	<b>X</b>
_17-AH000.001 - Sviluppo del sistema informativo	18	7.099	<b>X</b>
14-SH400.019 - Aggiornamento piano di manutenzione ordinaria e straordinaria strutture per anziani	3	7.003	<b>X</b>
17-SH400.033 - Progetto webscreening	6	99.001	<b>X</b>
<b>Tipologia: Prospetto di Sviluppo</b>			
14-AH000.013 - Attuazione della trasparenza	4	1.001	
14-AH000.014 - Semplificazione e snellimento delle procedure	4	1.001	
15-AH000.016 - Monitoraggio del tasso di utilizzazione delle risorse finanziarie assegnate	5	1.099	
19-AH000.001 - Attuazione degli obiettivi del piano anticorruzione	3	1.002	

*Totale peso sul CdC: 100*

**PEG 2019- 2021 Piano dettagliato degli Obiettivi 2019**

Elenco per Centro di Costo - VARIAZIONE

**DH000-Dipartimento Servizi e Politiche Sociali**

**SH700 - CdC - Servizio Sociale Comunale**

	Peso Prospetto	Riferimento Strategia	Variato
<b>Tipologia: Attività Ordinaria</b>			
14-AH000.001 - Regia di sistema e coordinamento del processo del Piano di Zona	3	7.099	X
14-AH000.002 - Aggiornamento e monitoraggio degli indicatori per la rendicontazione della spesa sociale	2	7.099	X
14-AH000.004 - Aggiornamento annuale e applicazione della Carta dei Servizi dell'Area Servizi e Politiche Sociali	3	7.099	X
14-SH200.003 - Interventi e servizi territoriali per favorire la socialità e la domiciliarità degli anziani	5	7.099	
14-SH400.003 - Sviluppo agricoltura sociale	1	7.002	X
15-AH000.C69 - Potenziamento del controllo sulle attività esternalizzate	2	7.099	X
17-AH000.001 - Sviluppo del sistema informativo	3	7.099	X
17-SH200.002 - Integrazione operativa SSSEd e servizi scolastico ed extrascolastico per bambini con disabilità	3	7.099	
17-SH200.004 - Studio per l'elaborazione di un sistema di accreditamento per la fornitura di servizi domiciliari	3	7.003	
17-SH200.005 - Misura di sostegno al reddito: consolidamento del sistema di raccordo con i soggetti esterni (CPI)	6	7.003	
17-SH200.009 - Applicazione nuovo regolamento della misura regionale di sostegno al reddito e misura nazionale	4	7.002	
17-SH200.010 - Nuovo Regolamento per l'assistenza domiciliare	6	7.003	
17-SH400.003 - Gestione del sistema di comunicazione e di monitoraggio dei Misna	1	99.003	X
17-SH400.004 - Nuove procedure per Borse lavoro Minori, Giovani e Adulti in situazione di difficoltà, disagio e svantaggio sociale	2	7.001	X
17-SH400.022 - Contributi per rimpatri	1	7.002	X
17-SH400.023 - Predisposizione di un piano operativo per l'emergenza freddo redatto in collaborazione con la rete di soggetti che collaborano alla gestione del progetto	1	7.099	X

**PEG 2019- 2021 Piano dettagliato degli Obiettivi 2019**

Elenco per Centro di Costo - VARIAZIONE

17-SH400.025 - Nuovo Bando SPRAR con aggiornamento a nuove direttive nazionali e nuove modalità di gestione dei richiedenti asilo in coerenza con il Decreto Sicurezza	3	99.003	<b>X</b>
17-SH400.028 - Nuove modalità di gestione della struttura dei servizi di Accoglienza e Bassa Soglia	3	99.003	<b>X</b>
17-SH400.030 - Potenziamento controlli di servizi ed attività esternalizzate	1	7.099	<b>X</b>
18-SH500.001 - Ampliamento e ridefinizione delle Procedure e dei progetti relativi alla domiciliarità delle persone con disabilità	3	7.003	
18-SH500.002 - Monitoraggio del Servizio mensa gestito da Caritas	3	7.099	
18-SH500.003 - Avvio sistema informativo Trieste per il sociale	3	7.099	
18-SH500.004 - Applicazione nuovi criteri Fondo Sociale Ater	3	7.002	
18-SH600.002 - Aggiornamento dell'elenco fornitori accoglienza minori stranieri non accompagnati (Misna)	2	99.003	<b>X</b>
18-SH600.003 - Applicazione direttive regionali in materia di Tirocini e Borse Lavoro	1	7.001	<b>X</b>
18-SH600.004 - Gestione del centro aggregativo presso via Malacrea	1	7.003	<b>X</b>
18-SH600.006 - Avvio al progetto di inclusione dei richiedenti asilo con avvio attività socialmente utili in base al progetto regionale, direttive nazionali in materia di immigrati	1	99.003	<b>X</b>
19-SH500.001 - Sviluppo e implementazione interventi per i minori	4	7.099	
19-SH500.002 - LINEE GUIDA per il Servizio di assistenza educativa scolastica rivolto ad alunni/e in situazioni di disabilità inseriti/e nelle scuole di ogni ordine e grado e nei servizi extra scolastici	6	7.003	
<b>Tipologia: Prospetto di Sviluppo</b>			
14-SH200.026 - Semplificazione e snellimento delle procedure	4	1.001	
14-SH200.028 - Reperimento delle entrate correnti extratributarie affidate con il PEG	3	99.099	
15-SH200.029 - Monitoraggio del tasso di utilizzazione delle risorse finanziarie assegnate	5	1.099	
18-SH500.005 - Attuazione della trasparenza	4	1.001	
19-SH500.001 - Attuazione degli obiettivi del piano anticorruzione	4	1.002	

**PEG 2019- 2021 Piano dettagliato degli Obiettivi 2019**

Elenco per Centro di Costo - VARIAZIONE

---

*Totale peso sul CdC:* **100**



**PEG 2019- 2021 Piano dettagliato degli Obiettivi 2019**

Elenco per Centro di Costo - VARIAZIONE

**DH000-Dipartimento Servizi e Politiche Sociali**

**SH800 - CdC - Servizio Strutture e Interventi per Disabilità, Casa, Inserimento Lavorativo e Accoglienza**

	Peso Prospetto	Riferimento Strategia	Variato
<b>Tipologia: Attività Ordinaria</b>			
_14-SH400.003 - Sviluppo agricoltura sociale	2	7.002	X
_14-SH400.019 - Aggiornamento piano di manutenzione ordinaria e straordinaria strutture per anziani	2	7.003	X
_17-SH400.003 - Gestione del sistema di comunicazione e di monitoraggio dei Misna	2	99.003	X
_17-SH400.004 - Nuove procedure per Borse lavoro Minori, Giovani e Adulti in situazione di difficoltà, disagio e svantaggio sociale	3	7.001	X
_17-SH400.007 - Implementazione ventaglio aziende ospitanti, in collaborazione con le Associazioni di Categoria	2	7.001	X
_17-SH400.010 - costituzione ed avvio di una Fondazione di Partecipazione per il "durante ed il dopo di noi"	4	7.003	X
_17-SH400.013 -Aggiornamento del processo di Informatizzazione operatori assistenza CPA	4	7.003	X
_17-SH400.014 - Organizzazione per soggiorni estivi per disabili	3	7.003	X
_17-SH400.016 - Prosecuzione del centro diurno innovativo per disabili anziani	3	7.003	X
_17-SH400.017 - Avvio comunità alloggio via Weiss	3	7.003	X
_17-SH400.021 - Riclassificazione strutture secondo il nuovo dpgr 144/2015	6	7.003	X
_17-SH400.022 - Contributi per rimpatri	2	7.002	X
_17-SH400.023 - Predisposizione di un piano operativo per l'emergenza freddo redatto in collaborazione con la rete di soggetti che collaborano alla gestione del progetto.	2	7.099	X
_17-SH400.025 - Nuovo Bando SPRAR con aggiornamento a nuove direttive nazionali e nuove modalità di gestione dei richiedenti asilo in coerenza con il Decreto Sicurezza	6	99.003	X
_17-SH400.026 - Nuovo bando per sostegno locazioni	2	6.001	X
_17-SH400.028 - Nuove modalità di gestione della struttura dei servizi di Accoglienza e Bassa Soglia	6	99.003	X

**PEG 2019- 2021 Piano dettagliato degli Obiettivi 2019**

Elenco per Centro di Costo - VARIAZIONE

_17-SH400.030 - Potenziamento controlli di servizi ed attività esternalizzate	1	7.099	X
_17-SH400.031 - Sviluppo del sistema informativo	1	7.099	X
_17-SH400.033 - Progetto webscreening	4	99.001	X
_17-SH400.034 - Gestione nuovo appalto integrato farmaci	4	99.001	X
_18-SH600.001 - Implementazione sistema sportello carta famiglia	5	6.001	X
_18-SH600.002 - Aggiornamento dell'elenco fornitori accoglienza minori stranieri non accompagnati (Misna)	3	99.003	X
_18-SH600.003 - Applicazione direttive regionali in materia di Tirocini e Borse Lavoro	2	7.001	X
_18-SH600.004 - Gestione del centro aggregativo presso via Malacrea	2	7.003	X
_18-SH600.006 - Avvio al progetto di inclusione dei richiedenti asilo con avvio attività socialmente utili in base al progetto regionale, direttive nazionali in materia di immigrati	2	99.003	X
_18-SH600.007 - Avvio attività del bando PON4 di inserimento di persone immigrate in situazioni di grave marginalità	4	99.003	X
<b>Tipologia: Prospetto di Sviluppo</b>			
_14-SH400.024 - Attuazione della trasparenza	4	7.099	X
_14-SH400.025 - Semplificazione e snellimento delle procedure	4	7.099	X
_14-SH400.027 - reperimento delle entrate correnti extratributarie affidate con il PEG	3	7.099	X
_15-SH400.028 - Monitoraggio del tasso di utilizzazione delle risorse finanziarie assegnate	4	7.099	X
_19-SH600.001 - Attuazione degli obiettivi del piano anticorruzione	5	1.002	X

*Totale peso sul CdC: 100*

**PEG 2019- 2021 Piano dettagliato degli Obiettivi 2019**

Elenco per Centro di Costo - VARIAZIONE

**DK000-Dipartimento Lavori Pubblici, Finanza di Progetto e Partenariati****SK900 - Cdc - Coordinamento alle Attività di Supporto e Edilizia Scolastica Scuole Superiori**

	Peso Prospetto	Riferimento Strategia	Variato
<b>Tipologia: Attività Ordinaria</b>			
19-SK900.003 - Monitoraggio e aggiornamento del dossier sicurezza	20	9.003	X
<b>Tipologia: Prospetto di Miglioramento</b>			
19-SK900.001 - Manutenzione per 'Edilizia Sociale e Scolastica' di cui al Programma Triennale dei Lavori Pubblici	35	9.003	X
19-SK900.002 - Manutenzione per 'Sport e Spettacolo' di cui al Programma Triennale dei Lavori Pubblici	25	18.099	X
<b>Tipologia: Prospetto di Sviluppo</b>			
19-SK900.004 - Attuazione della trasparenza	4	1.001	X
19-SK900.005 - Attuazione degli obiettivi del piano anticorruzione	4	1.002	X
19-SK900.006 - Semplificazione e snellimento delle procedure	4	1.001	X
19-SK900.007 - Monitoraggio del tasso di utilizzazione delle risorse finanziarie assegnate	5	99.099	X
19-SK900.008 - Reperimento delle entrate in conto capitale	3	9.003	X

*Totale peso sul CdC: 100*

**PEG 2019- 2021 Piano dettagliato degli Obiettivi 2019**

Elenco per Centro di Costo - VARIAZIONE

**DV000-Dipartimento Servizi Finanziari, Tributi e Partecipazioni Societarie**

**DV000 - CdC - Direzione - Servizi Finanziari, Tributi e Partecipazioni Societarie**

	Peso Prospetto	Riferimento Strategia	Variato
<b>Tipologia: Attività Ordinaria</b>			
_14-SE100.007 - Studio, analisi ed approfondimento delle norme amministrative, fiscali e contributive nazionali e locali per pagamenti indennità e contributi redditi assimilati al lavoro dipendente	13	99.099	<b>X</b>
14-AE000.070 - Pianificazione Strategica (Pianificazione economico-finanziaria)	15	99.099	
14-SA100.001 - Armonizzazione dei sistemi contabili e degli schemi di bilancio	18	1.099	
14-SE100.017 - Attività di contrasto all'evasione ICI, IMU, TARSU, TARES, TARI E TASI	16	99.099	
17-AR000.003 - Gestione imposta di soggiorno	7	11.099	
17-AV000.001 - Valutazioni preliminari sulla costituzione di una società di progetto per la gestione e valorizzazione del compendio e altre forme di valorizzazione	7	99.006	
<b>Tipologia: Prospetto di Sviluppo</b>			
14-SE100.021 - Attuazione della trasparenza	4	1.001	
14-SE100.022 - Semplificazione e snellimento delle procedure	4	1.001	
14-SE100.024 - reperimento delle entrate correnti extratributarie affidate con il PEG	4	99.099	
14-SE100.025 - Reperimento delle entrate in conto capitale	4	99.099	
15-AR000.030 - Monitoraggio del tasso di utilizzazione delle risorse finanziarie assegnate	4	1.099	
19-AV000.001 - Attuazione degli obiettivi del piano anticorruzione	4	1.002	
<i>Totale peso sul CdC:</i>			<b>100</b>

**PEG 2019- 2021 Piano dettagliato degli Obiettivi 2019**

Elenco per Centro di Costo - VARIAZIONE

**DV000-Dipartimento Servizi Finanziari, Tributi e Partecipazioni Societarie**

**SV200 - CdC - Servizio Gestione Finanziaria, Fiscale ed Economale**

	Peso Prospetto	Riferimento Strategia	Variato
<b>Tipologia: Attività Ordinaria</b>			
14-AE000.008 - Progettazione europea	16	19.099	
14-SE100.004 - Gestione Fiscale	16	99.099	
14-SE100.007 - Studio, analisi ed approfondimento delle norme amministrative, fiscali e contributive nazionali e locali per pagamenti indennità e contributi redditi assimilati al lavoro dipendente	10	99.099	<b>X</b>
15-AM000.C46 - Progetto Integrato di Sviluppo Urbano Sostenibile (PISUS)	2	19.099	
17-SR100.002 - Gestione finanziaria	36	99.099	
<b>Tipologia: Prospetto di Sviluppo</b>			
17-SR100.010 - Monitoraggio del tasso di utilizzazione delle risorse finanziarie assegnate	5	99.099	
18-SV100.001 - Attuazione della trasparenza	4	1.001	
18-SV100.002 - Semplificazione e snellimento delle procedure	4	1.001	
18-SV100.003 - Reperimento delle entrate correnti extratributarie affidate con il PEG	4	99.005	
19-SV100.001 - Attuazione degli obiettivi del piano anticorruzione	3	1.002	

*Totale peso sul CdC: 100*





comune di trieste

PIANO ESECUTIVO DI GESTIONE

**2019 - 2021**

Variazione Piano Dettagliato degli Obiettivi 2019

*(Elenco Obiettivi per Aree Strategiche del Mandato Istituzionale coordinato con la D.G. 349 dd. 08/07/2019)*





**PEG 2019- 2021 Piano dettagliato degli Obiettivi 2019**  
 Elenco per Aree Strategiche del Mandato Istituzionale - VARIAZIONE

**Tema 1 Il comune, una casa di vetro**

**Azione 1.001 Trasparenza Partecipazione e Collaborazione**

Cod. Dipartimento	Cod. Servizio	Prospetto	Periodo	Peso Strategia	Variazioni	
AT000	ST100	16-AQ000.02 - Collaborare con il Responsabile per la prevenzione della corruzione ai fini dello svolgimento delle attività previste dall'art. 15, commi 1, 2 e 3 del D.P.R. n. 62/2013	01/08/2017	31/12/2021	2,06	
AT000	AT000	14-SA100.012 - Semplificazione e snellimento delle procedure	01/08/2017	31/12/2021	2,06	
AT000	AT000	14-SL000.019 - Attuazione della trasparenza	01/08/2017	31/12/2021	2,06	
AT000	ST100	14-SL000.020 - Semplificazione e snellimento delle procedure	01/08/2017	31/12/2021	2,06	
AT000	ST100	18-ST100.004 - Attuazione della trasparenza	01/01/2018	31/12/2021	2,06	
AT000	ST200	18-ST200.001 - Attuazione della trasparenza	01/01/2018	31/12/2021	2,06	
DH000	DH000	14-AH000.013 - Attuazione della trasparenza	01/01/2019	31/12/2021	2,06	
DH000	DH000	14-AH000.014 - Semplificazione e snellimento delle procedure	01/01/2019	31/12/2021	2,06	
DH000	SH700	14-SH200.026 - Semplificazione e snellimento delle procedure	01/01/2019	31/12/2021	2,06	
DH000	SH700	18-SH500.005 - Attuazione della trasparenza	01/01/2019	31/12/2021	2,06	
DK000	DK000	14-AO000.009 - Semplificazione e snellimento delle procedure	01/01/2019	31/12/2021	2,06	
DK000	SK800	14-SC200.002 - Semplificazione e snellimento delle procedure	01/01/2019	31/12/2021	2,06	
DK000	SK600	14-SF800.012 - Semplificazione e snellimento delle procedure	01/01/2019	31/12/2021	2,06	
DK000	DK000	18-AK000.001 - Attuazione della trasparenza	01/01/2019	31/12/2021	2,06	
DK000	SK600	18-SK200.001 - Attuazione della trasparenza	01/01/2019	31/12/2021	2,06	
DK000	SK700	18-SK300.002 - Attuazione della trasparenza	01/01/2019	31/12/2021	2,06	
DK000	SK700	18-SK300.003 - Semplificazione e snellimento delle procedure	01/01/2019	31/12/2021	2,06	
DK000	SK800	18-SU100.002 - Attuazione della trasparenza	01/01/2019	31/12/2021	2,06	
DK000	SK900	19-SK900.004 - Attuazione della trasparenza	01/08/2019	31/12/2021	1,65	<b>x</b>
DK000	SK900	19-SK900.006 - Semplificazione e snellimento delle procedure	01/08/2019	31/12/2021	1,65	<b>x</b>
DM000	DM000	14-AM000.009 - Semplificazione e snellimento delle procedure	01/01/2019	31/12/2021	2,06	

**PEG 2019- 2021 Piano dettagliato degli Obiettivi 2019**  
**Elenco per Aree Strategiche del Mandato Istituzionale - VARIAZIONE**

DM000	DM000	14-SF100.011 - Attuazione della trasparenza	01/01/2019	31/12/2021	2,06
DM000	SM700	14-SF300.010 - Attuazione della trasparenza	01/01/2019	31/12/2021	2,06
DM000	SM700	14-SF300.011 - semplificazione e snellimento delle procedure	01/01/2019	31/12/2021	2,06
DM000	SM500	14-SF600.005 - Semplificazione e snellimento delle procedure	01/01/2019	31/12/2021	2,06
DM000	SM500	18-SK400.001 - Attuazione della trasparenza	01/01/2019	31/12/2021	2,06
DM000	SM600	18-SY100.004 - Semplificazione e snellimento delle procedure	01/01/2019	31/12/2021	2,06
DU000	DU000	14-SB300.001 - Promozione servizi comunali tramite sportelli	01/01/2019	31/12/2021	2,06
DU000	DU000	14-SB300.005 - Partecipazione al Social Media Team	01/01/2019	31/12/2021	2,06
DU000	DU000	14-SB300.006 - Favorire uso del sito istituzionale per la trasparenza e l'accesso	01/01/2019	31/12/2021	2,06
DU000	DU000	14-SB300.007 - Informazioni su opportunità comunitarie ai cittadini tramite il centro di informazione europea Europe Direct - Agenzia Eurodesk	01/01/2019	31/12/2021	2,06
DU000	DU000	14-SB300.009 - Servizio volontariato europeo: Programma Erasmus +	01/01/2019	31/12/2021	2,06
DU000	SU600	14-SL100.011 - Attuazione della trasparenza	01/01/2019	31/12/2021	2,05
DU000	SU600	14-SL100.012 - Semplificazione e snellimento delle procedure	01/01/2019	31/12/2021	2,05
DU000	SU500	15-SC300.007 - Semplificazione e snellimento delle procedure	01/01/2019	31/12/2021	2,05
DU000	SU500	18-SU300.001 - Attuazione della trasparenza	01/01/2019	31/12/2021	2,05
DV000	DV000	14-SE100.021 - Attuazione della trasparenza	01/01/2019	31/12/2021	2,06
DV000	DV000	14-SE100.022 - Semplificazione e snellimento delle procedure	01/01/2019	31/12/2021	2,06
DV000	SV200	18-SV100.001 - Attuazione della trasparenza	01/01/2019	31/12/2021	2,05
DV000	SV200	18-SV100.002 - Semplificazione e snellimento delle procedure	01/01/2019	31/12/2021	2,05
DW000	SW600	14-SG600.009 - Attuazione della trasparenza	01/01/2019	31/12/2021	2,05
DW000	SW600	14-SG600.010 - semplificazione e snellimento delle procedure	01/01/2019	31/12/2021	2,05
DW000	DW000	18-AW000.001 - Attuazione della trasparenza	01/01/2019	31/12/2021	2,06
DW000	SW700	18-SW300.001 - Attuazione della trasparenza	01/01/2019	31/12/2021	2,05
DW000	SW700	18-SW300.002 - Semplificazione e snellimento delle procedure	01/01/2019	31/12/2021	2,05
DZ000	DZ000	14-AD000.012 - Semplificazione e snellimento delle procedure	01/01/2019	31/12/2021	2,06

**PEG 2019- 2021 Piano dettagliato degli Obiettivi 2019**  
Elenco per Aree Strategiche del Mandato Istituzionale - VARIAZIONE

DZ000	SZ300	14-SD200.015 - Attuazione della trasparenza	01/01/2019	31/12/2021	2,05
DZ000	SZ300	14-SD200.016 - Semplificazione e snellimento delle procedure	01/01/2019	31/12/2021	2,05
DZ000	DZ000	18-AZ000.002 - Attuazione della trasparenza	01/01/2019	31/12/2021	2,06
Totale pesi strategia					<b>100</b>

**PEG 2019- 2021 Piano dettagliato degli Obiettivi 2019**  
 Elenco per Aree Strategiche del Mandato Istituzionale - VARIAZIONE

**Tema 1 Il comune, una casa di vetro**

**Azione 1.002 Il capitale umano**

Cod. Dipartimento	Cod. Servizio	Prospetto	Periodo		Peso Strategia	Variazioni
AT000	AT000	14-SA100.002 - Valutazione	01/08/2017	31/12/2021	2,02	
AT000	AT000	14-SA100.003 - Trasparenza, anticorruzione, e controlli interni	01/08/2017	31/12/2021	2,01	
AT000	AT000	14-SA100.015 - Organizzazione	01/08/2017	31/12/2021	2,01	
AT000	ST100	14-SL000.005 - Formazione interna ed esterna all'Ente	01/08/2017	31/12/2021	2,01	
AT000	ST100	14-SL000.006 - Controllo e coordinamento contabile delle risorse finanziarie per attività formative	01/08/2017	31/12/2021	2,01	
AT000	ST100	14-SL000.012 - Piano triennale delle assunzioni	01/08/2017	31/12/2021	2,01	
AT000	ST100	15-AQ000.C02a - Gestione del personale: rilevazione delle presenze SSD	01/08/2017	31/12/2021	2,01	
AT000	ST100	17-AQ000.002 - Coordinamento percorsi di formazione erogati all'interno della Regione Friuli Venezia Giulia	01/08/2017	31/12/2021	2,01	
AT000	ST100	17-AQ000.003 - Gestione Contratto Decentrato integrativo: valutazione della performance collettiva, predisposizione liquidazione dei compensi incentivanti	01/08/2017	31/12/2021	2,01	
AT000	ST200	17-SD300.001 - Formazione di tutti gli addetti alle misure di primo soccorso individuati dai datori di lavoro	01/01/2018	31/12/2021	2,01	
AT000	ST100	17-SD300.003 - Predisposizione del nuovo appalto e gestione del protocollo sanitario	01/01/2018	31/12/2021	2,01	
AT000	ST100	18-ST100.001 - Gestione progressioni economiche	01/01/2018	31/12/2021	2,01	
AT000	ST100	18-ST100.003 - Reazione agli illeciti disciplinari, penali e civile - amministrativi dei dipendenti	01/01/2018	31/12/2021	2,01	
AT000	ST200	15-SD300.007 - Semplificazione e snellimento delle procedure	01/01/2018	31/12/2021	2,01	
AT000	ST200	15-SD300.008 - Monitoraggio del tasso di utilizzazione delle risorse finanziarie assegnate	01/01/2018	31/12/2021	2,01	
AT000	AT000	19-AT000.005 - Attuazione degli obiettivi del piano anticorruzione	01/01/2019	31/12/2021	2,01	
AT000	ST100	19-ST100.001 - Attuazione degli obiettivi del piano anticorruzione	01/01/2019	31/12/2021	2,01	
AT000	ST200	19-ST200.001 - Attuazione degli obiettivi del piano anticorruzione	01/01/2019	31/12/2021	2,01	
DH000	SH800	_19-SH600.001 - Attuazione degli obiettivi del piano anticorruzione	01/01/2019	31/10/2019	2,01	x

**PEG 2019- 2021 Piano dettagliato degli Obiettivi 2019**  
**Elenco per Aree Strategiche del Mandato Istituzionale - VARIAZIONE**

DH000	DH000	19-AH000.001 - Attuazione degli obiettivi del piano anticorruzione	01/01/2019	31/12/2021	2,01	
DH000	SH700	19-SH500.001 - Attuazione degli obiettivi del piano anticorruzione	01/01/2019	31/12/2021	2,01	
DK000	DK000	19-AK000.001 - Attuazione degli obiettivi del piano anticorruzione	01/01/2019	31/12/2021	2,01	
DK000	SK600	19-SK200.001 - Attuazione degli obiettivi del piano anticorruzione	01/01/2019	31/12/2021	2,01	
DK000	SK700	19-SK300.001 - Attuazione degli obiettivi del piano anticorruzione	01/01/2019	31/12/2021	2,01	
DK000	SK900	19-SK900.005 - Attuazione degli obiettivi del piano anticorruzione	01/08/2019	31/12/2021	1,5	x
DK000	SK800	19-SU100.001 - Attuazione degli obiettivi del piano anticorruzione	01/01/2019	31/12/2021	2,01	
DM000	DM000	19-AM000.002 - Attuazione degli obiettivi del piano anticorruzione	01/01/2019	31/12/2021	2,01	
DM000	SM500	19-SK400.001 - Attuazione degli obiettivi del piano anticorruzione	01/01/2019	31/12/2021	2,01	
DM000	SM400	19-SM200.002 - Attuazione degli obiettivi del piano anticorruzione	01/01/2019	31/12/2021	2,01	
DM000	SM700	19-SM300.001 - Attuazione degli obiettivi del piano anticorruzione	01/01/2019	31/12/2021	2,01	
DM000	SM600	19-SY100.002 - Attuazione degli obiettivi del piano anticorruzione	01/01/2019	31/12/2021	2,01	
DU000	DU000	19-AU000.001 - Attuazione degli obiettivi del piano anticorruzione	01/01/2019	31/12/2021	2,01	
DU000	SU500	19-SU300.001 - Attuazione degli obiettivi del piano anticorruzione	01/01/2019	31/12/2021	2,01	
DU000	SU600	19-SU400.003 - Attuazione degli obiettivi del piano anticorruzione	01/01/2019	31/12/2021	2,01	
DV000	DV000	19-AV000.001 - Attuazione degli obiettivi del piano anticorruzione	01/01/2019	31/12/2021	2,01	
DV000	SV200	19-SV100.001 - Attuazione degli obiettivi del piano anticorruzione	01/01/2019	31/12/2021	2,01	
DW000	DW000	14-AP000.003 - FORMAZIONE SICUREZZA LUOGHI DI LAVORO	01/01/2019	31/12/2021	2,01	
DW000	SW500	14-SI100.016 - FORMAZIONE E PIANO INTERNO DELLA FORMAZIONE GENERALE E SPECIALISTICA	01/01/2019	31/12/2021	2,01	
DW000	SW500	18-SW100.001 - Semplificazione dei flussi informativi da e per le strutture	01/01/2019	31/12/2021	2,01	
DW000	SW500	19-SW100.001 - POTENZIAMENTO DELLE DOTAZIONI ORGANICHE	01/01/2019	31/12/2021	2,01	
DW000	DW000	19-AW000.001 - Attuazione degli obiettivi del piano anticorruzione	01/01/2019	31/12/2021	2,01	
DW000	SW500	19-SW100.004 - Attuazione degli obiettivi del piano anticorruzione	01/01/2019	31/12/2021	2,01	
DW000	SW600	19-SW200.001 - Attuazione degli obiettivi del piano anticorruzione	01/01/2019	31/12/2021	2,01	
DW000	SW700	19-SW300.003 - Attuazione degli obiettivi del piano anticorruzione	01/01/2019	31/12/2021	2,01	

**PEG 2019- 2021 Piano dettagliato degli Obiettivi 2019**  
**Elenco per Aree Strategiche del Mandato Istituzionale - VARIAZIONE**

DW000	SW600	19-SW600.001 - Reperimento delle entrate in conto capitale	01/01/2019	31/12/2021	2,01
DZ000	SZ300	14-SD200.007 - Consolidamento della collaborazione con la Regione FVG mediante partecipazione ai tavoli tecnici e formazione specifica decentrata	01/01/2019	31/12/2021	2,01
DZ000	DZ000	14-SD200.008 - Formazione del personale appartenente all'area	01/01/2019	31/12/2021	2,01
DZ000	SZ300	17-SD200.005 - Coordinamento di interventi formativi e promozionali della tutela delle fasce deboli	01/01/2019	31/12/2021	2,01
DZ000	DZ000	19-AZ000.005 - Attuazione degli obiettivi del piano anticorruzione	01/01/2019	31/12/2021	2,01
DZ000	SZ300	19-SZ200.002 - Attuazione degli obiettivi del piano anticorruzione	01/01/2019	31/12/2021	2,01
<b>Totale pesi strategia</b>					<b>100</b>

**PEG 2019- 2021 Piano dettagliato degli Obiettivi 2019**  
 Elenco per Aree Strategiche del Mandato Istituzionale - VARIAZIONE

**Tema 6 Famiglia**  
**Azione 6.001 Agevolare concretamente le famiglie**

Cod. Dipartimento	Cod. Servizio	Prospetto	Periodo		Peso Strategia	Variazioni
DH000	SH800	_17-SH400.026 - Nuovo bando per sostegno locazioni	01/01/2019	31/10/2019	50	<b>x</b>
DH000	SH800	_18-SH600.001 - Implementazione sistema sportello carta famiglia	01/01/2019	31/10/2019	50	<b>x</b>
<b>Totale pesi strategia</b>					<b>100</b>	

**PEG 2019- 2021 Piano dettagliato degli Obiettivi 2019**  
 Elenco per Aree Strategiche del Mandato Istituzionale - VARIAZIONE

**Tema 7 Welfare, assistenza, disabilità**  
**Azione 7.001 Un sistema di welfare moderno**

Cod. Dipartimento	Cod. Servizio	Prospetto	Periodo		Peso Strategia	Variazioni
DH000	SH800	_17-SH400.004 - Nuove procedure per Borse lavoro Minori, Giovani e Adulti in situazione di difficoltà, disagio e svantaggio sociale	01/01/2019	31/10/2019	27	<b>x</b>
DH000	SH800	_17-SH400.007 - Implementazione ventaglio aziende ospitanti, in collaborazione con le Associazioni di Categoria	01/01/2019	31/10/2019	27	<b>x</b>
DH000	SH800	_18-SH600.003 - Applicazione direttive regionali in materia di Tirocini e Borse Lavoro	01/01/2019	31/10/2019	26	<b>x</b>
DH000	SH700	17-SH400.004 - Nuove procedure per Borse lavoro Minori, Giovani e Adulti in situazione di difficoltà, disagio e svantaggio sociale	01/11/2019	31/12/2019	10	<b>x</b>
DH000	SH700	18-SH600.003 - Applicazione direttive regionali in materia di Tirocini e Borse Lavoro	01/11/2019	31/12/2021	10	<b>x</b>
<b>Totale pesi strategia</b>					<b>100</b>	



**PEG 2019- 2021 Piano dettagliato degli Obiettivi 2019**  
 Elenco per Aree Strategiche del Mandato Istituzionale - VARIAZIONE

**Tema 7 Welfare, assistenza, disabilità**

**Azione 7.002 Come gestire le risorse**

Cod. Dipartimento	Cod. Servizio	Prospetto	Periodo		Peso Strategia	Variazioni
DH000	SH800	_14-SH400.003 - Sviluppo agricoltura sociale	01/01/2019	31/10/2019	20	<b>x</b>
DH000	SH800	_17-SH400.022 - Contributi per rimpatri	01/01/2019	31/10/2019	20	<b>x</b>
DH000	SH700	14-SH400.003 - Sviluppo agricoltura sociale	01/11/2019	31/12/2021	10	<b>x</b>
DH000	SH700	17-SH200.009 - Applicazione nuovo regolamento della misura regionale di sostegno al reddito e misura nazionale	01/01/2019	31/12/2021	20	
DH000	SH700	17-SH400.022 - Contributi per rimpatri	01/11/2019	31/12/2021	10	<b>x</b>
DH000	SH700	18-SH500.004 - Applicazione nuovi criteri Fondo Sociale Ater	01/01/2019	31/12/2021	20	
<b>Totale pesi strategia</b>					<b>100</b>	

**PEG 2019- 2021 Piano dettagliato degli Obiettivi 2019**  
 Elenco per Aree Strategiche del Mandato Istituzionale - VARIAZIONE

**Tema 7 Welfare, assistenza, disabilità**  
**Azione 7.003 Una città a misura di persona**

Cod. Dipartimento	Cod. Servizio	Prospetto	Periodo		Peso Strategia	Variazioni
DH000	SH800	_14-SH400.019 - Aggiornamento piano di manutenzione ordinaria e straordinaria strutture per anziani	01/01/2019	31/10/2019	6,9	X
DH000	SH800	_17-SH400.010 - costituzione ed avvio di una Fondazione di Partecipazione per il "durante ed il dopo di noi"	01/01/2019	31/10/2019	6,9	X
DH000	SH800	_17-SH400.013 -Aggiornamento del processo di Informatizzazione operatori assistenza CPA	01/01/2019	31/10/2019	6,9	X
DH000	SH800	_17-SH400.014 - Organizzazione per soggiorni estivi per disabili	01/01/2019	31/10/2019	6,9	X
DH000	SH800	_17-SH400.016 - Prosecuzione del centro diurno innovativo per disabili anziani	01/01/2019	31/10/2019	6,9	X
DH000	SH800	_17-SH400.017 - Avvio comunità alloggio via Weiss	01/01/2019	31/10/2019	6,9	X
DH000	SH800	_17-SH400.021 - Riclassificazione strutture secondo il nuovo dpgr 144/2015	01/01/2019	31/10/2019	6,9	X
DH000	SH800	_18-SH600.004 - Gestione del centro aggregativo presso via Malacrea	01/01/2019	31/10/2019	6,9	X
DH000	DH000	14-SH400.019 - Aggiornamento piano di manutenzione ordinaria e straordinaria strutture per anziani	01/11/2019	31/12/2021	5	X
DH000	SH700	17-SH200.004 - Studio per l'elaborazione di un sistema di accreditamento per la fornitura di servizi domiciliari	01/01/2019	31/12/2021	7	
DH000	SH700	17-SH200.005 - Misura di sostegno al reddito: consolidamento del sistema di raccordo con i soggetti esterni (CPI)	01/01/2019	31/12/2021	7	
DH000	SH700	17-SH200.010 - Nuovo Regolamento per l'assistenza domiciliare	01/01/2019	31/12/2021	7	
DH000	SH700	18-SH500.001 - Ampliamento e ridefinizione delle Procedure e dei progetti relativi alla domiciliarità delle persone con disabilità	01/01/2019	31/12/2020	6,9	
DH000	SH700	18-SH600.004 - Gestione del centro aggregativo presso via Malacrea	01/11/2019	31/12/2021	5	X
DH000	SH700	19-SH500.002 - LINEE GUIDA per il Servizio di assistenza educativa scolastica rivolto ad alunni/e in situazioni di disabilità inseriti/e nelle scuole di ogni ordine e grado e nei servizi extra scolastici	01/01/2019	31/12/2021	6,9	
<b>Totale pesi strategia</b>					<b>100</b>	

**PEG 2019- 2021 Piano dettagliato degli Obiettivi 2019**  
 Elenco per Aree Strategiche del Mandato Istituzionale - VARIAZIONE

**Tema 7 Welfare, assistenza, disabilità**

**Azione 7.099 Le altre azioni**

Cod. Dipartimento	Cod. Servizio	Prospetto	Periodo		Peso Strategia	Variazioni
DH000	DH000	_14-AH000.001 - Regia di sistema e coordinamento del processo del Piano di Zona	01/01/2019	31/10/2019	4,4	X
DH000	DH000	_14-AH000.002 - Aggiornamento e monitoraggio degli indicatori per la rendicontazione della spesa sociale	01/01/2019	31/10/2019	4,4	X
DH000	DH000	_14-AH000.004 - Aggiornamento annuale e applicazione della Carta dei Servizi dell'Area Servizi e Politiche Sociali	01/01/2019	31/10/2019	4,4	X
DH000	DH000	_14-AH000.008 - Avvio ed attuazione dei progetti di Servizio Civile	01/01/2019	31/10/2019	4,4	X
DH000	DH000	_15-AH000.C69 - Potenziamento del controllo sulle attività esternalizzate	01/01/2019	31/10/2019	4,4	X
DH000	DH000	_17-AH000.001 - Sviluppo del sistema informativo	01/01/2019	31/10/2019	4,4	X
DH000	SH800	_17-SH400.023 - Predisposizione di un piano operativo per l'emergenza freddo redatto in collaborazione con la rete di soggetti che collaborano alla gestione del progetto.	01/01/2019	31/10/2019	4,4	X
DH000	SH800	_17-SH400.030 - Potenziamento controlli di servizi ed attività esternalizzate	01/01/2019	31/10/2019	4,4	X
DH000	SH800	_17-SH400.031 - Sviluppo del sistema informativo	01/01/2019	31/10/2019	4,4	X
DH000	SH700	14-AH000.001 - Regia di sistema e coordinamento del processo del Piano di Zona	01/11/2019	31/12/2021	3	X
DH000	SH700	14-AH000.002 - Aggiornamento e monitoraggio degli indicatori per la rendicontazione della spesa sociale	01/11/2019	31/12/2021	3	X
DH000	SH700	14-AH000.004 - Aggiornamento annuale e applicazione della Carta dei Servizi dell'Area Servizi e Politiche Sociali	01/11/2019	31/12/2021	3	X
DH000	SH700	14-SH200.003 - Interventi e servizi territoriali per favorire la socialità e la domiciliarità degli anziani	01/01/2019	31/12/2021	4,35	
DH000	SH700	15-AH000.C69 - Potenziamento del controllo sulle attività esternalizzate	01/11/2019	31/12/2021	3	X
DH000	SH700	17-AH000.001 - Sviluppo del sistema informativo	01/11/2019	31/12/2021	3	X
DH000	SH700	17-SH200.002 - Integrazione operativa SSSEd e servizi scolastico ed extrascolastico per bambini con disabilità	01/01/2019	31/12/2021	4,35	
DH000	SH700	17-SH400.023 - Predisposizione di un piano operativo per l'emergenza freddo redatto in collaborazione con la rete di soggetti che collaborano alla gestione del progetto	01/11/2019	31/12/2021	3	X
DH000	SH700	17-SH400.030 - Potenziamento controlli di servizi ed attività esternalizzate	01/11/2019	31/12/2021	3	X

**PEG 2019- 2021 Piano dettagliato degli Obiettivi 2019**  
**Elenco per Aree Strategiche del Mandato Istituzionale - VARIAZIONE**

DH000	SH700	18-SH500.002 - Monitoraggio del Servizio mensa gestito da Caritas	01/01/2019	31/12/2019	4,35	
DH000	SH700	18-SH500.003 - Avvio sistema informativo Trieste per il sociale	01/01/2019	31/12/2021	4,35	
DH000	SH700	19-SH500.001 - Sviluppo e implementazione interventi per i minori	01/01/2019	31/12/2021	4,4	
DH000	SH800	_14-SH400.024 - Attuazione della trasparenza	01/01/2019	31/10/2019	4,4	<b>x</b>
DH000	SH800	_14-SH400.025 - Semplificazione e snellimento delle procedure	01/01/2019	31/10/2019	4,4	<b>x</b>
DH000	SH800	_14-SH400.027 - reperimento delle entrate correnti extratributarie affidate con il PEG	01/01/2019	31/10/2019	4,4	<b>x</b>
DH000	SH800	_15-SH400.028 - Monitoraggio del tasso di utilizzazione delle risorse finanziarie assegnate	01/01/2019	31/10/2019	4,4	<b>x</b>
					<b>Totale pesi strategia</b>	<b>100</b>

**PEG 2019- 2021 Piano dettagliato degli Obiettivi 2019**  
Elenco per Aree Strategiche del Mandato Istituzionale - VARIAZIONE

**Tema 9 Urbanistica, lavori pubblici e mobilità**

**Azione 9.003 I Lavori Pubblici**

Cod. Dipartimento	Cod. Servizio	Prospetto	Periodo		Peso Strategia	Variazioni
DK000	SK600	14-SF800.001 - Manutenzione edifici scolastici	01/01/2019	31/12/2021	7,09	
DK000	DK000	14-SF800.003 - Gestione Project Financing	01/01/2019	31/12/2021	7,09	
DK000	SK600	17-SF800.001 - Interventi di demolizione di opere abusive	01/01/2019	31/12/2021	7,08	
DK000	SK900	19-SK900.003 - Monitoraggio e aggiornamento del dossier sicurezza	01/08/2019	31/12/2020	5	x
DK000	SK700	17-SF500.007 - Manutenzione per 'Edilizia sociale e scolastica' di cui al Programma Triennale dei Lavori Pubblici approvato con DG 125/2017	01/01/2019	31/12/2020	7,08	
DK000	SK600	17-SO300.002 - Ristrutturazione per 'Edilizia sociale e scolastica' di cui al Programma Triennale dei Lavori Pubblici approvato con DG 125/2017	01/01/2019	31/12/2021	7,08	
DK000	SK600	17-SO300.003 - Ristrutturazione per 'Edilizia sociale e scolastica' di cui al Programma Triennale dei Lavori Pubblici approvato con DG 125/2017	01/01/2019	31/12/2021	7,08	
DK000	SK600	17-SO300.005 - Manutenzione per 'Edilizia sociale e scolastica' di cui al Programma Triennale dei Lavori Pubblici approvato con DG 125/2017	01/01/2019	31/12/2021	7,08	
DK000	SK600	17-SO300.006 - Manutenzione per 'Edilizia sociale e scolastica' di cui al Programma Triennale dei Lavori Pubblici approvato con DG 125/2017	01/01/2019	31/12/2021	7,08	
DK000	SK600	17-SO300.007 - Manutenzione per 'Edilizia sociale e scolastica' di cui al Programma Triennale dei Lavori Pubblici approvato con DG 125/2017	01/01/2019	31/12/2021	7,08	
DK000	SK900	19-SK900.001 - Manutenzione per 'Edilizia Sociale e Scolastica' di cui al Programma Triennale dei Lavori Pubblici	01/08/2019	31/12/2021	5	x
DK000	SK600	14-SF800.014 - Reperimento delle entrate correnti extratributarie affidate con il PEG	01/01/2019	31/12/2021	7,09	
DK000	SK600	14-SF800.015 - reperimento delle entrate in conto capitale	01/01/2019	31/12/2021	7,09	
DK000	SK600	15-SF800.017 - Monitoraggio del tasso di utilizzazione delle risorse finanziarie assegnate	01/01/2019	31/12/2021	7,08	
DK000	SK900	19-SK900.008 - Reperimento delle entrate in conto capitale	01/08/2019	31/12/2021	5	x
<b>Totale pesi strategia</b>					<b>100</b>	

**PEG 2019- 2021 Piano dettagliato degli Obiettivi 2019**  
 Elenco per Aree Strategiche del Mandato Istituzionale - VARIAZIONE

**Tema 18 Sport**  
**Azione 18.099 Le altre azioni**

Cod. Dipartimento	Cod. Servizio	Prospetto	Periodo		Peso Strategia	Variazioni
DK000	SK800	17-SG500.001 - Gestione diretta impianti sportivi	01/01/2019	31/12/2021	15,33	
DK000	SK800	18-SW400.001 - CONCESSIONI IMPIANTISTICA SPORTIVA	01/01/2019	31/12/2021	15,33	
DK000	DK000	15-AO000.012 - Manutenzione per 'Sport e Spettacolo' di cui al Programma Triennale dei Lavori Pubblici approvato con DG 125/2017	01/01/2019	31/12/2021	15,34	
DK000	SK600	17-SO300.011 - Manutenzione per 'Sport e Spettacolo' di cui al Programma Triennale dei Lavori Pubblici approvato con DG 125/2017	01/01/2019	31/12/2021	15,34	
DK000	SK900	19-SK900.002 - Manutenzione per 'Sport e Spettacolo' di cui al Programma Triennale dei Lavori Pubblici	01/08/2019	31/12/2021	8	x
DW000	SW700	14-SG500.006 - MANIFESTAZIONI	01/01/2019	31/12/2021	15,33	
DW000	SW700	19-SW300.002 - EURO U21 2019 - PIANO PROMOZIONALE/TURISTICO CITTA' OSPITANTE	01/01/2019	31/12/2020	15,33	
<b>Totale pesi strategia</b>					<b>100</b>	

**PEG 2019- 2021 Piano dettagliato degli Obiettivi 2019**  
Elenco per Aree Strategiche del Mandato Istituzionale - VARIAZIONE

**Tema 99 Le gestioni consolidate**

**Azione 99.001 Farmacie**

Cod. Dipartimento	Cod. Servizio	Prospetto	Periodo		Peso Strategia	Variazioni
DH000	SH800	_17-SH400.033 - Progetto webscreening	01/01/2019	31/10/2019	40	<b>x</b>
DH000	SH800	_17-SH400.034 - Gestione nuovo appalto integrato farmaci	01/01/2019	31/10/2019	40	<b>x</b>
DH000	DH000	17-SH400.033 - Progetto webscreening	01/11/2019	31/12/2021	20	<b>x</b>
<b>Totale pesi strategia</b>					<b>100</b>	

**PEG 2019- 2021 Piano dettagliato degli Obiettivi 2019**  
 Elenco per Aree Strategiche del Mandato Istituzionale - VARIAZIONE

**Tema 99 Le gestioni consolidate**  
**Azione 99.003 Interventi a sostegno di immigrati e immigrati minori**

Cod. Dipartimento	Cod. Servizio	Prospetto	Periodo		Peso Strategia	Variazioni
AT000	ST100	14-SL000.004 - Diritti Umani: progetti e iniziative contro la discriminazione anche in collaborazione con la Consulta degli Immigrati Residenti	01/08/2017	31/12/2021	10,71	
DH000	SH800	_17-SH400.003 - Gestione del sistema di comunicazione e di monitoraggio dei Misna	01/01/2019	31/10/2019	10,72	X
DH000	SH800	_17-SH400.025 - Nuovo Bando SPRAR con aggiornamento a nuove direttive nazionali e nuove modalità di gestione dei richiedenti asilo in coerenza con il Decreto Sicurezza	01/01/2019	31/10/2019	10,72	X
DH000	SH800	_17-SH400.028 - Nuove modalità di gestione della struttura dei servizi di Accoglienza e Bassa Soglia	01/01/2019	31/10/2019	10,72	X
DH000	SH800	_18-SH600.002 - Aggiornamento dell'elenco fornitori accoglienza minori stranieri non accompagnati (Misna)	01/01/2019	31/10/2019	10,71	X
DH000	SH800	_18-SH600.006 - Avvio al progetto di inclusione dei richiedenti asilo con avvio attività socialmente utili in base al progetto regionale, direttive nazionali in materia di immigrati	01/01/2019	31/10/2019	10,71	X
DH000	SH800	_18-SH600.007 - Avvio attività del bando PON4 di inserimento di persone immigrate in situazioni di grave marginalità	01/01/2019	31/10/2019	10,71	X
DH000	SH700	17-SH400.003 - Gestione del sistema di comunicazione e di monitoraggio dei Misna	01/11/2019	31/12/2021	5	X
DH000	SH700	17-SH400.025 - Nuovo Bando SPRAR con aggiornamento a nuove direttive nazionali e nuove modalità di gestione dei richiedenti asilo in coerenza con il Decreto Sicurezza	01/11/2019	31/12/2021	5	X
DH000	SH700	17-SH400.028 - Nuove modalità di gestione della struttura dei servizi di Accoglienza e Bassa Soglia	01/11/2019	31/12/2021	5	X
DH000	SH700	18-SH600.002 - Aggiornamento dell'elenco fornitori accoglienza minori stranieri non accompagnati (Misna)	01/11/2019	31/12/2021	5	X
DH000	SH700	18-SH600.006 - Avvio al progetto di inclusione dei richiedenti asilo con avvio attività socialmente utili in base al progetto regionale, direttive nazionali in materia di immigrati	01/11/2019	31/12/2019	5	X

Totale pesi strategia **100**



**PEG 2019- 2021 Piano dettagliato degli Obiettivi 2019**  
Elenco per Aree Strategiche del Mandato Istituzionale - VARIAZIONE

**Tema 99 Le gestioni consolidate**  
**Azione 99.099 Le altre gestioni consolidate**

Cod. Dipartimento	Cod. Servizio	Prospetto	Periodo		Peso Strategia	Variazioni
AT000	AT000	14-SB100.001 - Contenzioso Giudice di Pace	01/06/2018	31/12/2021	1,67	
AT000	AT000	14-SB100.002 - Attività giudiziaria civile	01/06/2018	31/12/2021	1,67	
AT000	AT000	14-SB100.003 - Attività giudiziaria amministrativa	01/06/2018	31/12/2021	1,67	
AT000	AT000	14-SB100.004 - Attività giudiziaria penale	01/06/2018	31/12/2021	1,67	
AT000	AT000	14-SB100.005 - Contenzioso Corte di Cassazione	01/06/2018	31/12/2021	1,67	
AT000	AT000	14-SB100.006 - Espressione di pareri	01/06/2018	31/12/2021	1,67	
AT000	ST100	14-SL000.015 - Gestione incarichi extralavorativi; anagrafe delle prestazioni e supporto al servizio ispettivo	01/08/2017	31/12/2021	1,66	
AT000	ST200	15-SD300.004 - Informatizzazione delle procedure per la registrazione statistica degli infortuni sul lavoro con sistema SGSL	01/01/2018	31/12/2021	1,66	
AT000	ST100	17-AQ000.007 - Controllo e coordinamento contabile delle risorse finanziarie: predisposizione proposta di stanziamento di competenza e Fondo Vincolato Pluriennale della spesa di personale dell'Ente	01/08/2017	31/12/2021	1,66	
AT000	AT000	14-SB100.010 - Reperimento delle entrate correnti extratributarie affidate con il PEG	01/06/2018	31/12/2021	1,66	
AT000	ST100	14-SL000.022 - Reperimento delle entrate correnti extratributarie affidate con il PEG	01/08/2017	31/12/2021	1,66	
DH000	SH700	14-SH200.028 - Reperimento delle entrate correnti extratributarie affidate con il PEG	01/01/2019	31/12/2021	1,66	
DK000	DK000	18-AK000.002 - Reperimento delle entrate correnti extratributarie affidate con il PEG	01/01/2019	31/12/2021	1,66	
DK000	SK900	19-SK900.007 - Monitoraggio del tasso di utilizzazione delle risorse finanziarie assegnate	01/08/2019	31/12/2021	1	x
DM000	DM000	18-AU000.003 - Attività connesse al trasferimento della proprietà delle aree e immobili del Porto Vecchio	01/01/2019	31/12/2020	1,66	
DM000	SM700	18-SM300.002 - Logistica elettorale	01/01/2019	31/12/2021	1,66	
DM000	DM000	14-SF100.014 - Reperimento delle entrate correnti extratributarie affidate con il PEG	01/01/2019	31/12/2021	1,66	
DM000	SM700	14-SF300.013 - Reperimento delle entrate correnti extratributarie affidate con il PEG	01/01/2019	31/12/2021	1,66	
DM000	SM500	14-SF600.007 - Reperimento delle entrate correnti extratributarie affidate con il PEG	01/01/2019	31/12/2021	1,66	

**PEG 2019- 2021 Piano dettagliato degli Obiettivi 2019**  
**Elenco per Aree Strategiche del Mandato Istituzionale - VARIAZIONE**

DM000	SM600	17-SS100.002 - Monitoraggio del tasso di utilizzazione delle risorse finanziarie assegnate	01/01/2019	31/12/2021	1,66
DU000	SU500	14-AE000.005 - Attività di economato provveditorato	01/01/2019	31/12/2021	1,66
DU000	SU500	14-AE000.006 - Procedure di acquisizione servizi a livello centralizzato	01/01/2019	31/12/2021	1,66
DU000	SU600	14-SL100.006 - Riorganizzazione Uffici Demografici decentrati	01/01/2019	31/12/2021	1,66
DU000	SU600	16-SL100.001 - Attuazione ANPR	01/01/2019	31/12/2021	1,66
DU000	DU000	16-SL100.003 - Notificazione atti	01/01/2019	31/12/2021	1,66
DU000	DU000	17-AS000.006 - Armonizzazione con le infrastrutture tecniche regionali	01/01/2019	31/12/2021	1,66
DU000	DU000	17-AS000.007 - Evoluzione del sistema di WiFi pubblico e Piano di Videosorveglianza cittadino	01/01/2019	31/12/2021	1,66
DU000	SU500	17-SC300.004 - Gestione dei procedimenti di evidenza pubblica dell'Ente	01/01/2019	31/12/2021	1,66
DU000	SU500	17-SC300.005 - Gestione dei procedimenti di stipula di contratti e convenzioni dell'Ente	01/01/2019	31/12/2021	1,66
DU000	DU000	17-SC300.006 - Gestione del Protocollo e dell'Archivio Generale	01/01/2019	31/12/2021	1,66
DU000	SU600	17-SL100.002 - Nuova CIE	01/01/2019	31/12/2021	1,66
DU000	DU000	17-SL100.003 - D.A.T.	01/01/2019	31/12/2021	1,66
DU000	DU000	17-SL100.004 - Gestione e ricevimento del pubblico nei palazzi istituzionali	01/01/2019	31/12/2021	1,66
DU000	DU000	18-AU000.001 - Gestione centro stampa	01/01/2019	31/12/2021	1,66
DU000	DU000	18-AU000.009 - servizio navetta presso il cimitero monumentale di Sant'Anna	01/01/2019	31/12/2021	1,66
DU000	SU600	18-SL100.001 - Censimento permanente	01/01/2019	31/12/2021	1,66
DU000	SU600	18-SU400.003 - Rimborso afferente l'applicazione della "legge dei torti"	01/01/2019	31/12/2021	1,66
DU000	SU600	18-SU400.005 - Programmazione dei matrimoni	01/01/2019	31/12/2021	1,66
DU000	SU600	18-SU400.006 - Rilevamento prezzi al consumo e indagini campionarie sulla popolazione	01/01/2019	31/12/2021	1,66
DU000	SU600	18-SU400.007 - Riorganizzazione dell'Ufficio Statistica del Comune di Trieste	01/01/2019	31/12/2020	1,66
DU000	SU600	19-SU400.001 - Elezioni Europee	01/01/2019	31/12/2019	1,66
DU000	SU600	19-SU400.002 - Segreteria Commissione elettorale circondariale per elezioni comunali ex Provincia di Trieste	01/01/2019	31/12/2019	1,66
DU000	DU000	14-SE300.001 - Attuazione della trasparenza	01/01/2019	31/12/2021	1,66

**PEG 2019- 2021 Piano dettagliato degli Obiettivi 2019**  
 Elenco per Aree Strategiche del Mandato Istituzionale - VARIAZIONE

DU000	DU000	14-SE300.002 - Semplificazione e snellimento delle procedure	01/01/2019	31/12/2021	1,66	
DU000	DU000	14-SE300.014 - Reperimento delle entrate correnti extratributarie affidate con il PEG	01/01/2019	31/12/2021	1,66	
DU000	SU600	14-SL100.014 - Reperimento delle entrate correnti extratributarie affidate con il PEG	01/01/2019	31/12/2021	1,66	
DU000	DU000	15-AS000.038 - Monitoraggio del tasso di utilizzazione delle risorse finanziarie assegnate	01/01/2019	31/12/2021	1,66	
DU000	SU500	15-SC300.009 - Reperimento delle entrate correnti extratributarie affidate con il PEG	01/01/2019	31/12/2021	1,66	
DV000	DV000	_14-SE100.007 - Studio, analisi ed approfondimento delle norme amministrative, fiscali e contributive nazionali e locali per pagamenti indennità e contributi redditi assimilati al lavoro dipendente	01/01/2019	31/10/2019	1,66	<b>x</b>
DV000	DV000	14-AE000.070 - Pianificazione Strategica (Pianificazione economico-finanziaria)	01/01/2019	31/12/2021	1,66	
DV000	SV200	14-SE100.004 - Gestione Fiscale	01/01/2019	31/12/2021	1,66	
DV000	SV200	14-SE100.007 - Studio, analisi ed approfondimento delle norme amministrative, fiscali e contributive nazionali e locali per pagamenti indennità e contributi redditi assimilati al lavoro dipendente	01/11/2019	31/12/2021	1	<b>x</b>
DV000	DV000	14-SE100.017 - Attività di contrasto all'evasione ICI, IMU, TARSU, TARES, TARI E TASI	01/01/2019	31/12/2021	1,66	
DV000	SV200	17-SR100.002 - Gestione finanziaria	01/01/2019	31/12/2021	1,66	
DV000	DV000	14-SE100.024 - reperimento delle entrate correnti extratributarie affidate con il PEG	01/01/2019	31/12/2021	1,66	
DV000	DV000	14-SE100.025 - Reperimento delle entrate in conto capitale	01/01/2019	31/12/2021	1,66	
DV000	SV200	17-SR100.010 - Monitoraggio del tasso di utilizzazione delle risorse finanziarie assegnate	01/01/2019	31/12/2021	1,66	
DW000	SW700	14-SG500.007 - Reperimento delle entrate correnti extratributarie affidate con il PEG	01/01/2019	31/12/2021	1,66	
DZ000	SZ300	17-SD200.001 - Supporto tecnico e informatico all'utilizzo delle tecnologie in dotazione alla Polizia Locale	01/01/2019	31/12/2021	1,66	
DZ000	SZ300	19-SZ200.001 - Gestione e manutenzione del parco veicolare comunale	01/01/2019	31/12/2021	1,66	
DZ000	SZ300	14-SD200.018 - Reperimento delle entrate correnti extratributarie affidate con il PEG	01/01/2019	31/12/2021	1,66	
					<b>Totale pesi strategia</b>	<b>100</b>





comune di trieste

PIANO ESECUTIVO DI GESTIONE

**2019 - 2021**

VARIAZIONE PER RESPONSABILE

A parziale modifica/integrazione degli obiettivi di cui alla D.G. 349 dd. 08/07/2019  
("Piano dettagliato degli obiettivi 2019")



## DH000 - Dipartimento Servizi e Politiche Sociali

### DH000 - CdC - Direzione - Dipartimento Servizi e Politiche Sociali

Responsabile: SILLA MAURO

<b>_14-AH000.001 - Regia di sistema e coordinamento del processo del Piano di Zona</b>	Tipologia: Attività Ordinaria	Confermato	Peso: 18	Durata: 01/01/2019 - 31/10/2019	Riferito alla Strategia: 7.099 - Welfare, assistenza, disabilità - Le altre azioni
--	----------------------------------	------------	----------	---------------------------------	--

Obiettivo	Centro Elementare	durata	Peso	Conf.to	Indicatore	Tipologia indicatore	Target
13 elaborazione programmazione annuale (atto di programmazione locale per la povertà e PAA 2019)	G000Y - Costi generali	01/01/2019 31/10/2019	50	<input checked="" type="checkbox"/>	esecuzione dell'azione	Fatto/NonFatto	Fatto
14 Supporto tecnico alla gestione e monitoraggio delle progettualità finanziate dal PON e dai fondi per la povertà		01/01/2019 31/10/2019	50	<input checked="" type="checkbox"/>	esecuzione dell'azione	Fatto/NonFatto	Fatto

<b>_14-AH000.002 - Aggiornamento e monitoraggio degli indicatori per la rendicontazione della spesa sociale</b>	Tipologia: Attività Ordinaria	Confermato	Peso: 14	Durata: 01/01/2019 - 31/10/2019	Riferito alla Strategia: 7.099 - Welfare, assistenza, disabilità - Le altre azioni
---	----------------------------------	------------	----------	---------------------------------	--

Obiettivo	Centro Elementare	durata	Peso	Conf.to	Indicatore	Tipologia indicatore	Target
15 raccolta ed inserimento dati spesa sociale 2018 per l'indagine ISTAT	G000Y - Costi generali	01/01/2019 31/10/2019	40	<input checked="" type="checkbox"/>	esecuzione dell'azione	Fatto/NonFatto	Fatto
16 implementazione del sistema di controllo di gestione con produzione sistematica di report destinati ai responsabili dei servizi		01/01/2019 31/10/2019	60	<input checked="" type="checkbox"/>	esecuzione dell'azione	Fatto/NonFatto	Fatto

<b>_14-AH000.004 - Aggiornamento annuale e applicazione della Carta dei Servizi dell'Area Servizi e Politiche Sociali</b>	Tipologia: Attività Ordinaria	Confermato	Peso: 4	Durata: 01/01/2019 - 31/10/2019	Riferito alla Strategia: 7.099 - Welfare, assistenza, disabilità - Le altre azioni
---	----------------------------------	------------	---------	---------------------------------	--

Obiettivo	Centro Elementare	durata	Peso	Conf.to	Indicatore	Tipologia indicatore	Target
17 riordino e correzione delle pagine web del Dipartimento a seguito dell'introduzione della nuova piattaforma ospitante la Rete Civica	G000Y - Costi generali	01/01/2019 31/10/2019	50	<input checked="" type="checkbox"/>	esecuzione dell'azione	Fatto/NonFatto	Fatto
18 valutazione di qualità a cura dell'Ufficio di piano di almeno due interventi		01/01/2019 31/10/2019	50	<input checked="" type="checkbox"/>	esecuzione dell'azione	Fatto/NonFatto	Fatto

<b>_14-AH000.008 - Avvio ed attuazione dei progetti di Servizio Civile</b>	Tipologia: Attività Ordinaria	Confermato	Peso: 12	Durata: 01/01/2019 - 31/10/2019	Riferito alla Strategia: 7.099 - Welfare, assistenza, disabilità - Le altre azioni
--	----------------------------------	------------	----------	---------------------------------	--

Obiettivo	Centro Elementare	durata	Peso	Conf.to	Indicatore	Tipologia indicatore	Target
19 avvio e gestione nuovi progetti per l'anno 2019	G000Y - Costi generali	01/01/2019 31/10/2019	100	<input checked="" type="checkbox"/>	esecuzione dell'azione	Fatto/NonFatto	Fatto

<b>_15-AH000.C69 - Potenziamento del controllo sulle attività esternalizzate</b>	Tipologia: Attività Ordinaria	Confermato	Peso: 9	Durata: 01/01/2019 - 31/10/2019	Riferito alla Strategia: 7.099 - Welfare, assistenza, disabilità - Le altre azioni
--	----------------------------------	------------	---------	---------------------------------	--

Obiettivo	Centro Elementare	durata	Peso	Conf.to	Indicatore	Tipologia indicatore	Target
20 monitoraggio della qualità erogata e controllo di gestione delle strutture residenziali e semiresidenziali per minori	G000Y - Costi generali	01/01/2019 31/10/2019	100	<input checked="" type="checkbox"/>	esecuzione dell'azione	Fatto/NonFatto	Fatto

<b>_17-AH000.001 - Sviluppo del sistema informativo</b>	Tipologia: Attività Ordinaria	Confermato	Peso: 18	Durata: 01/01/2019 - 31/10/2019	Riferito alla Strategia: 7.099 - Welfare, assistenza, disabilità - Le altre azioni
---	----------------------------------	------------	----------	---------------------------------	--

Obiettivo	Centro Elementare	durata	Peso	Conf.to	Indicatore	Tipologia indicatore	Target
21 avvio nuovo appalto per i servizi di assistenza, manutenzione e sviluppo del software gestionale del Dipartimento "Welfare Go"	G000Y - Costi generali	01/01/2019 31/10/2019	60	<input checked="" type="checkbox"/>	esecuzione dell'azione	Fatto/NonFatto	Fatto
22 implementazione del SIUSS (CASELLARIO DELLE PRESTAZIONI SOCIALI DELL'INPS)		01/01/2019 31/10/2019	40	<input checked="" type="checkbox"/>	esecuzione dell'azione	Fatto/NonFatto	Fatto



## SH800 - CdC - Servizio Strutture e Interventi per Disabilità, Casa, Inserimento Lavorativo e Accoglienza

Responsabile: SILLA MAURO interim dal 10/08 (LEONARDI LUIGI fino al 09/08)

<b>_14-SH400.003 - Sviluppo agricoltura sociale</b>	Tipologia: Attività Ordinaria	Confermato	Peso: 2	Durata: 01/01/2019 - 31/10/2019	Riferito alla Strategia: 7.002 - Welfare, assistenza, disabilità - Come gestire le risorse
---	----------------------------------	------------	---------	---------------------------------	--

Obiettivo	Centro Elementare	durata	Peso	Conf.to	Indicatore	Tipologia indicatore	Target
1 Formazione di un gruppo di lavoro SIIL- Aziende Agricole e/o coop. Sociali- Associazioni - Enti Formativi per coprogettazione di attività formative e di integrazione sociale-lavorativa in situazioni di Fattoria didattica,viticultura, allevamento ovini, produzione latticini.	G515Y - Servizio di Inserimento Lavorativo (SIL)	01/01/2019 31/10/2019	50	<input checked="" type="checkbox"/>	esecuzione dell'azione	Fatto/NonFatto	Fatto
2 Coprogettazione con Enti Formativi e sviluppo di almeno 3 corsi formativi nel campo dell'Agricoltura Sociale (di cui 1 finalizzato al lavoro agricolo e al pascolo ovini, 2 finalizzati all'orticoltura e/o alla cucina tipica e/o alla ristorazione agrituristica)		01/01/2019 31/10/2019	50	<input checked="" type="checkbox"/>	esecuzione dell'azione	Fatto/NonFatto	Fatto

<b>_14-SH400.019 - Aggiornamento piano di manutenzione ordinaria e straordinaria strutture per anziani</b>	Tipologia: Attività Ordinaria	Confermato	Peso: 2	Durata: 01/01/2019 - 31/10/2019	Riferito alla Strategia: 7.003 - Welfare, assistenza, disabilità - Una città a misura di persona
--	----------------------------------	------------	---------	---------------------------------	--

Obiettivo	Centro Elementare	durata	Peso	Conf.to	Indicatore	Tipologia indicatore	Target
3 Predisposizione elenco di interventi manutentivi del centro per l'Anziano	G302Y - Centro per l'anziano	01/01/2019 31/10/2019	50	<input checked="" type="checkbox"/>	esecuzione dell'azione	Fatto/NonFatto	Fatto
2 Predisposizione elenco di interventi manutentivi della Residenza Gregoretti	G308Y - Gregoretti	01/01/2019 31/10/2019	50	<input checked="" type="checkbox"/>	esecuzione dell'azione	Fatto/NonFatto	Fatto

<b>_17-SH400.003 - Gestione del sistema di comunicazione e di monitoraggio dei Misna</b>	Tipologia: Attività Ordinaria	Confermato	Peso: 2	Durata: 01/01/2019 - 31/10/2019	Riferito alla Strategia: 99.003 - Le gestioni consolidate - Interventi a sostegno di immigrati e immigrati minori
--	----------------------------------	------------	---------	---------------------------------	---

Obiettivo	Centro Elementare	durata	Peso	Conf.to	Indicatore	Tipologia indicatore	Target
2 Allineamento dei dati "SIM" in piattaforma ministeriale, per nuova modalità di rimborso.	G227Y - Accoglienza minori stranieri non accompagnati	01/01/2019 31/10/2019	100	<input checked="" type="checkbox"/>	esecuzione dell'azione	Fatto/NonFatto	Fatto

<b>_17-SH400.004 - Nuove procedure per Borse lavoro Minori, Giovani e Adulti in situazione di difficoltà, disagio e svantaggio sociale</b>	Tipologia: Attività Ordinaria	Confermato	Peso: 3	Durata: 01/01/2019 - 31/10/2019	Riferito alla Strategia: 7.001 - Welfare, assistenza, disabilità - Un sistema di welfare moderno
--	----------------------------------	------------	---------	---------------------------------	--

Obiettivo	Centro Elementare	durata	Peso	Conf.to	Indicatore	Tipologia indicatore	Target
3 Aggiornamento del Progetto Tecnico Borse Lavoro Giovani e Borse Lavoro Adulti in seguito all' introduzione dei nuovi regolamenti regionali in materia di Tirocini Inclusivi. Costituzione di gruppo di lavoro interenti (sociale, sanitario, lavoro)	G515Y - Servizio di Inserimento Lavorativo (SIL)	01/01/2019 31/10/2019	50	<input checked="" type="checkbox"/>	esecuzione dell'azione	Fatto/NonFatto	Fatto
4 Continuazione del Progetto Sperimentale (PON) per l'Inclusione Lavorativa di giovani e adulti in Disagio Economico con attivazione di ulteriori 20 Borse Lavoro in aziende private. Continuazione, conclusione e valutazione delle 30 Borse Lavoro attivate 2018 (inizio Progetto PON).		01/01/2019 31/10/2019	50	<input checked="" type="checkbox"/>	esecuzione dell'azione	Fatto/NonFatto	Fatto

<b>_17-SH400.007 - Implementazione ventaglio aziende ospitanti, in collaborazione con le Associazioni di Categoria</b>	Tipologia: Attività Ordinaria	Confermato	Peso: 2	Durata: 01/01/2019 - 31/10/2019	Riferito alla Strategia: 7.001 - Welfare, assistenza, disabilità - Un sistema di welfare moderno
--	----------------------------------	------------	---------	---------------------------------	--

Obiettivo	Centro Elementare	durata	Peso	Conf.to	Indicatore	Tipologia indicatore	Target
5 Implementazione disponibilità aziende "in obbligo L 68/99" per attivazione Tirocini Formativi e/o d' Assunzione,x persone con Disabilità, collaborazione Associazioni di Categoria e Collocamento Mirato. Supporto consulenziale e tecnico operativo del SILL (ALMENO 10 AZIENDE)	G515Y - Servizio di Inserimento Lavorativo (SIL)	01/01/2019 31/10/2019	50	<input checked="" type="checkbox"/>	esecuzione dell'azione	Fatto/NonFatto	Fatto
6 Attivazione di almeno 10 nuovi Tirocini per persone con disabilità c/o aziende private segnalate dalle associazioni di Categoria e almeno 3 assunzioni in seguito a Tirocinio o intervento di mediazione/consulenza del SILL.		01/01/2019 31/10/2019	50	<input checked="" type="checkbox"/>	esecuzione dell'azione	Fatto/NonFatto	Fatto

<b>_17-SH400.010 - costituzione ed avvio di una Fondazione di Partecipazione per il "durante ed il dopo di noi"</b>	Tipologia: Attività Ordinaria	Confermato	Peso: 4	Durata: 01/01/2019 - 31/10/2019	Riferito alla Strategia: 7.003 - Welfare, assistenza, disabilità - Una città a misura di persona
---	----------------------------------	------------	---------	---------------------------------	--

Obiettivo	Centro Elementare	durata	Peso	Conf.to	Indicatore	Tipologia indicatore	Target
1 Predisposizione atti consiliari, alla luce della nuova normativa sul Terzo Settore, per la costituzione formale della "Fondazione durante e dopo di noi"	G500Y - Costi generali	01/01/2019 31/10/2019	100	<input checked="" type="checkbox"/>	esecuzione dell'azione	Fatto/NonFatto	Fatto

<b>_17-SH400.013 -Aggiornamento del processo di Informatizzazione operatori assistenza CPA</b>	Tipologia: Attività Ordinaria	Confermato	Peso: 4	Durata: 01/01/2019 - 31/10/2019	Riferito alla Strategia: 7.003 - Welfare, assistenza, disabilità - Una città a misura di persona
--	----------------------------------	------------	---------	---------------------------------	--

Obiettivo	Centro Elementare	durata	Peso	Conf.to	Indicatore	Tipologia indicatore	Target
1 Gestione della cartella assistenziale con gestionale INSOFT -	G302Y - Centro per l'anziano	01/01/2019 31/10/2019	100	<input checked="" type="checkbox"/>	esecuzione dell'azione	Fatto/NonFatto	Fatto

<b>_17-SH400.014 - Organizzazione per soggiorni estivi per disabili</b>	Tipologia: Attività Ordinaria	Confermato	Peso: 3	Durata: 01/01/2019 - 31/10/2019	Riferito alla Strategia: 7.003 - Welfare, assistenza, disabilità - Una città a misura di persona
---	----------------------------------	------------	---------	---------------------------------	--

Obiettivo	Centro Elementare	durata	Peso	Conf.to	Indicatore	Tipologia indicatore	Target
1 Predisposizione atti di affidamento e realizzazione dei soggiorni estivi 2019 per i disabili ospiti delle strutture comunali	G526Y - Centro Diurno Campanelle	01/01/2019 31/10/2019	100	<input checked="" type="checkbox"/>	esecuzione dell'azione	Fatto/NonFatto	Fatto

<b>_17-SH400.016 - Prosecuzione del centro diurno innovativo per disabili anziani</b>	Tipologia: Attività Ordinaria	Confermato	Peso: 3	Durata: 01/01/2019 - 31/10/2019	Riferito alla Strategia: 7.003 - Welfare, assistenza, disabilità - Una città a misura di persona
---	----------------------------------	------------	---------	---------------------------------	--

Obiettivo	Centro Elementare	durata	Peso	Conf.to	Indicatore	Tipologia indicatore	Target
1 Richiesta alla Regione di approvazione della sperimentazione innovativa, per il Centro diurno per disabili , diventati anziani (over 65)	G509Y - Centri diurni per disabili	01/01/2019 31/10/2019	100	<input checked="" type="checkbox"/>	esecuzione dell'azione	Fatto/NonFatto	Fatto

<b>_17-SH400.017 - Avvio comunità alloggio via Weiss</b>	Tipologia: Attività Ordinaria	Confermato	Peso: 3	Durata: 01/01/2019 - 31/10/2019	Riferito alla Strategia: 7.003 - Welfare, assistenza, disabilità - Una città a misura di persona
--	----------------------------------	------------	---------	---------------------------------	--

Obiettivo	Centro Elementare	durata	Peso	Conf.to	Indicatore	Tipologia indicatore	Target
1 Predisposizione capitolato d'appalto per nuova gara/bando affidamento	G525Y - Centro Diurno Disabili Via Weiss	01/01/2019 31/10/2019	100	<input checked="" type="checkbox"/>	esecuzione dell'azione	Fatto/NonFatto	Fatto

<b>_17-SH400.021 - Riclassificazione strutture secondo il nuovo dpgr 144/2015</b>	Tipologia: Attività Ordinaria	Confermato	Peso: 6	Durata: 01/01/2019 - 31/10/2019	Riferito alla Strategia: 7.003 - Welfare, assistenza, disabilità - Una città a misura di persona
---	----------------------------------	------------	---------	---------------------------------	--

Obiettivo	Centro Elementare	durata	Peso	Conf.to	Indicatore	Tipologia indicatore	Target
2 Adeguamento/allineamento dei parametri alla autorizzazione al funzionamento ai sensi del DPGR 144/2015.-	G302Y - Centro per l'anziano	01/01/2019 31/10/2019	50	<input checked="" type="checkbox"/>	esecuzione dell'azione	Fatto/NonFatto	Fatto
1 Adeguamento/allineamento dei parametri alla autorizzazione al funzionamento ai sensi del DPGR 144/2015.-Residenza Gregoretit	G308Y - Gregoretti	01/01/2019 31/10/2019	50	<input checked="" type="checkbox"/>	esecuzione dell'azione	Fatto/NonFatto	Fatto

<b>_17-SH400.022 - Contributi per rimpatri</b>	Tipologia: Attività Ordinaria	Confermato	Peso: 2	Durata: 01/01/2019 - 31/10/2019	Riferito alla Strategia: 7.002 - Welfare, assistenza, disabilità - Come gestire le risorse
--	----------------------------------	------------	---------	---------------------------------	--

Obiettivo	Centro Elementare	durata	Peso	Conf.to	Indicatore	Tipologia indicatore	Target
4 Gestione dei procedimenti di verifica, dei requisiti di accesso per il contributo	G210Y - Accoglienza adulti in sit. disagio Residenti	01/01/2019 31/10/2019	100	<input checked="" type="checkbox"/>	esecuzione dell'azione	Fatto/NonFatto	Fatto

<b>_17-SH400.023 - Predisposizione di un piano operativo per l'emergenza freddo redatto in collaborazione con la rete di soggetti che collaborano alla gestione del progetto.</b>	Tipologia: Attività Ordinaria	Confermato	Peso: 2	Durata: 01/01/2019 - 31/10/2019	Riferito alla Strategia: 7.099 - Welfare, assistenza, disabilità - Le altre azioni
---	----------------------------------	------------	---------	---------------------------------	--

Obiettivo	Centro Elementare	durata	Peso	Conf.to	Indicatore	Tipologia indicatore	Target
6 Rimodulazione della platea da assistere nelle predisposizione degli interventi di emergenza freddo	G210Y - Accoglienza adulti in sit. disagio Residenti	01/01/2019 31/10/2019	100	<input checked="" type="checkbox"/>	esecuzione dell'azione	Fatto/NonFatto	Fatto

<b>_17-SH400.025 - Nuovo Bando SPRAR con aggiornamento a nuove direttive nazionali e nuove modalità di gestione dei richiedenti asilo in coerenza con il Decreto Sicurezza</b>	Tipologia: Attività Ordinaria	Confermato	Peso: 6	Durata: 01/01/2019 - 31/10/2019	Riferito alla Strategia: 99.003 - Le gestioni consolidate - Interventi a sostegno di immigrati e immigrati minori
--	----------------------------------	------------	---------	---------------------------------	---

Obiettivo	Centro Elementare	durata	Peso	Conf.to	Indicatore	Tipologia indicatore	Target
2 Predisposizione adesione nuovo sistema SIPROIMI	G210Y - Accoglienza adulti in sit. disagio Residenti	01/01/2019 31/10/2019	100	<input checked="" type="checkbox"/>	esecuzione dell'azione	Fatto/NonFatto	Fatto

<b>_17-SH400.026 - Nuovo bando per sostegno locazioni</b>	Tipologia: Attività Ordinaria	Confermato	Peso: 2	Durata: 01/01/2019 - 31/10/2019	Riferito alla Strategia: 6.001 - Famiglia - Agevolare concretamente le famiglie
---	----------------------------------	------------	---------	---------------------------------	---

Obiettivo	Centro Elementare	durata	Peso	Conf.to	Indicatore	Tipologia indicatore	Target
5 Predisposizione approvazione e pubblicaione bando per sostegno locazioni anno 2019	G210Y - Accoglienza adulti in sit. disagio Residenti	01/01/2019 31/10/2019	100	<input checked="" type="checkbox"/>	esecuzione dell'azione	Fatto/NonFatto	Fatto

<b>_17-SH400.028 - Nuove modalità di gestione della struttura dei servizi di Accoglienza e Bassa Soglia</b>	Tipologia: Attività Ordinaria	Confermato	Peso: 6	Durata: 01/01/2019 - 31/10/2019	Riferito alla Strategia: 99.003 - Le gestioni consolidate - Interventi a sostegno di immigrati e immigrati minori
---	----------------------------------	------------	---------	---------------------------------	---

Obiettivo	Centro Elementare	durata	Peso	Conf.to	Indicatore	Tipologia indicatore	Target
3 Pubblicazione manifestazione di interesse con le nuove modalità di gestione del servizio.-	G210Y - Accoglienza adulti in sit. disagio Residenti	01/01/2019 31/10/2019	100	<input checked="" type="checkbox"/>	esecuzione dell'azione	Fatto/NonFatto	Fatto

<b>_17-SH400.030 - Potenziamento controlli di servizi ed attività esternalizzate</b>	Tipologia: Attività Ordinaria	Confermato	Peso: 1	Durata: 01/01/2019 - 31/10/2019	Riferito alla Strategia: 7.099 - Welfare, assistenza, disabilità - Le altre azioni
--	----------------------------------	------------	---------	---------------------------------	--

Obiettivo	Centro Elementare	durata	Peso	Conf.to	Indicatore	Tipologia indicatore	Target
17 Monitoraggio sulle strutture accreditate per MISNA	EH400 - Strutture e interventi -Direzione	01/01/2019 31/10/2019	100	<input checked="" type="checkbox"/>	esecuzione dell'azione	Fatto/NonFatto	Fatto

<b>_17-SH400.031 - Sviluppo del sistema informativo</b>	Tipologia: Attività Ordinaria	Confermato	Peso: 1	Durata: 01/01/2019 - 31/10/2019	Riferito alla Strategia: 7.099 - Welfare, assistenza, disabilità - Le altre azioni
---	----------------------------------	------------	---------	---------------------------------	--

Obiettivo	Centro Elementare	durata	Peso	Conf.to	Indicatore	Tipologia indicatore	Target
16 incremento dell'utilizzo dei sistemi informativi per tutte le attività della Direzione SSEI	EH400 - Strutture e interventi -Direzione	01/01/2019 31/10/2019	100	<input checked="" type="checkbox"/>	esecuzione dell'azione	Fatto/NonFatto	Fatto

<b>_17-SH400.033 - Progetto webscreening</b>	Tipologia: Attività Ordinaria	Confermato	Peso: 4	Durata: 01/01/2019 - 31/10/2019	Riferito alla Strategia: 99.001 - Le gestioni consolidate - Farmacie
--	----------------------------------	------------	---------	---------------------------------	--

Obiettivo	Centro Elementare	durata	Peso	Conf.to	Indicatore	Tipologia indicatore	Target
1 Mantenimento e consolidamento del servizio anche per il 2019	G002Y - Farmacia al Cammello	01/01/2019 31/10/2019	50	<input checked="" type="checkbox"/>	esecuzione dell'azione	Fatto/NonFatto	Fatto
1 Mantenimento e consolidamento del servizio anche per il 2019	G003Y - Farmacia al Cedro	01/01/2019 31/10/2019	50	<input checked="" type="checkbox"/>	esecuzione dell'azione	Fatto/NonFatto	Fatto

<b>_17-SH400.034 - Gestione nuovo appalto integrato farmaci</b>	Tipologia: Attività Ordinaria	Confermato	Peso: 4	Durata: 01/01/2019 - 31/10/2019	Riferito alla Strategia: 99.001 - Le gestioni consolidate - Farmacie
---	----------------------------------	------------	---------	---------------------------------	--

Obiettivo	Centro Elementare	durata	Peso	Conf.to	Indicatore	Tipologia indicatore	Target
2 Gestione dell'appalto di fornitore prevalente della farmacia come da nuova gara, anche per il 2019	G002Y - Farmacia al Cammello	01/01/2019 31/10/2019	50	<input checked="" type="checkbox"/>	esecuzione dell'azione	Fatto/NonFatto	Fatto
2 Gestione dell'appalto di fornitore prevalente della farmacia come da nuova gara, anche per il 2019	G003Y - Farmacia al Cedro	01/01/2019 31/10/2019	50	<input checked="" type="checkbox"/>	esecuzione dell'azione	Fatto/NonFatto	Fatto

<b>_18-SH600.001 - Implementazione sistema sportello carta famiglia</b>	Tipologia: Attività Ordinaria	Confermato	Peso: 5	Durata: 01/01/2019 - 31/10/2019	Riferito alla Strategia: 6.001 - Famiglia - Agevolare concretamente le famiglie
---	----------------------------------	------------	---------	---------------------------------	---

Obiettivo	Centro Elementare	durata	Peso	Conf.to	Indicatore	Tipologia indicatore	Target
1 Avvio nuova gara con nuovi criteri per lo sportello CARTA FAMIGLIA	G206Y - Contributi alla Famiglia	01/01/2019 31/10/2019	100	<input checked="" type="checkbox"/>	esecuzione dell'azione	Fatto/NonFatto	Fatto

<b>_18-SH600.002 - Aggiornamento dell'elenco fornitori accoglienza minori stranieri non accompagnati (Misna)</b>	Tipologia: Attività Ordinaria	Confermato	Peso: 3	Durata: 01/01/2019 - 31/10/2019	Riferito alla Strategia: 99.003 - Le gestioni consolidate - Interventi a sostegno di immigrati e immigrati minori
--	----------------------------------	------------	---------	---------------------------------	---

Obiettivo	Centro Elementare	durata	Peso	Conf.to	Indicatore	Tipologia indicatore	Target
1 Implementazione elenco con nuovi operatori del settore	G227Y - Accoglienza minori stranieri non accompagnati	01/01/2019 31/10/2019	100	<input checked="" type="checkbox"/>	esecuzione dell'azione	Fatto/NonFatto	Fatto

<b>_18-SH600.003 - Applicazione direttive regionali in materia di Tirocini e Borse Lavoro</b>	Tipologia: Attività Ordinaria	Confermato	Peso: 2	Durata: 01/01/2019 - 31/10/2019	Riferito alla Strategia: 7.001 - Welfare, assistenza, disabilità - Un sistema di welfare moderno
---	----------------------------------	------------	---------	---------------------------------	--

Obiettivo	Centro Elementare	durata	Peso	Conf.to	Indicatore	Tipologia indicatore	Target
7 Applicazione nuovi Regolamenti regionali in materia di Tirocini Inclusivi e riorganizzazione modalità tecnico-amministrative relative alle fasi di attivazione, monitoraggio, conclusione delle Borse Lavoro SILL Disagio Giovani e Adulti.	G515Y - Servizio di Inserimento Lavorativo (SIL)	01/01/2019 31/10/2019	50	<input checked="" type="checkbox"/>	esecuzione dell'azione	Fatto/NonFatto	Fatto
8 Predisposizione nuova documentazione tecnico/amministrativa: Convenzione, Progetto Formativo, Schede Valutazione - Avvio 1° Fase di applicazione dei nuovi Regolamenti: adeguamento BL PON e inizio adeguamento BL Giovani/Adulti.		01/01/2019 31/10/2019	50	<input checked="" type="checkbox"/>	esecuzione dell'azione	Fatto/NonFatto	Fatto

<b>_18-SH600.004 - Gestione del centro aggregativo presso via Malacrea</b>	Tipologia: Attività Ordinaria	Confermato	Peso: 2	Durata: 01/01/2019 - 31/10/2019	Riferito alla Strategia: 7.003 - Welfare, assistenza, disabilità - Una città a misura di persona
--	----------------------------------	------------	---------	---------------------------------	--

Obiettivo	Centro Elementare	durata	Peso	Conf.to	Indicatore	Tipologia indicatore	Target
1 Programmazione attività per anno scolastico 2019-2020	G518Y - Residenze e comunità per disabili esterne	01/01/2019 31/10/2019	100	<input checked="" type="checkbox"/>	esecuzione dell'azione	Fatto/NonFatto	Fatto

<b>_18-SH600.006 - Avvio al progetto di inclusione dei richiedenti asilo con avvio attività socialmente utili in base al progetto regionale, direttive nazionali in materia di immigrati</b>	Tipologia: Attività Ordinaria	Confermato	Peso: 2	Durata: 01/01/2019 - 31/10/2019	Riferito alla Strategia: 99.003 - Le gestioni consolidate - Interventi a sostegno di immigrati e immigrati minori
--	----------------------------------	------------	---------	---------------------------------	---

Obiettivo	Centro Elementare	durata	Peso	Conf.to	Indicatore	Tipologia indicatore	Target
1 Supporto al tavolo ministeriale per l'aggiornamento dei criteri progetto FAMI emergenziale, alla luce delle direttive della Commissione Europea.-	G213Y - Accoglienza adulti in disagio: Stranieri rifugiati	01/01/2019 31/10/2019	100	<input checked="" type="checkbox"/>	esecuzione dell'azione	Fatto/NonFatto	Fatto

<b>_18-SH600.007 - Avvio attività del bando PON4 di inserimento di persone immigrate in situazioni di grave marginalità</b>	Tipologia: Attività Ordinaria	Confermato	Peso: 4	Durata: 01/01/2019 - 31/10/2019	Riferito alla Strategia: 99.003 - Le gestioni consolidate - Interventi a sostegno di immigrati e immigrati minori
---	----------------------------------	------------	---------	---------------------------------	---

Obiettivo	Centro Elementare	durata	Peso	Conf.to	Indicatore	Tipologia indicatore	Target
1 Aggiudicazione di almeno due lotti della gara PON4 .-	G210Y - Accoglienza adulti in sit. disagio Residenti	01/01/2019 31/10/2019	100	<input checked="" type="checkbox"/>	esecuzione dell'azione	Fatto/NonFatto	Fatto

<b>_14-SH400.024 - Attuazione della trasparenza</b>	Tipologia: Prospetto di Sviluppo	Confermato	Peso: 4	Durata: 01/01/2019 - 31/10/2019	Riferito alla Strategia: 7.099 - Welfare, assistenza, disabilità - Le altre azioni
---	-------------------------------------	------------	---------	---------------------------------	--

Obiettivo	Centro Elementare	durata	Peso	Conf.to	Indicatore	Tipologia indicatore	Target
9 Rispetto degli obblighi previsti dall'allegato "Sezione Amministrazione trasparente" di cui al Piano triennale di prevenzione della corruzione e della trasparenza 2019-2021 approvato con D.G. n. 16 d.d.24/01/2019	EH400 - Strutture e interventi -Direzio	01/01/2019 31/10/2019	100	<input checked="" type="checkbox"/>	esecuzione dell'azione	Fatto/NonFatto	Fatto

<b>_14-SH400.025 - Semplificazione e snellimento delle procedure</b>	Tipologia: Prospetto di Sviluppo	Confermato	Peso: 4	Durata: 01/01/2019 - 31/10/2019	Riferito alla Strategia: 7.099 - Welfare, assistenza, disabilità - Le altre azioni
--	-------------------------------------	------------	---------	---------------------------------	--

Obiettivo	Centro Elementare	durata	Peso	Conf.to	Indicatore	Tipologia indicatore	Target
10 Monitoraggio del rispetto dei tempi procedurali relativi all'anno in corso. Comunicazione al Segretario Generale dei casi di non rispetto dei termini di conclusione di cui all'art.2-bis della L. 241/90 e s.m. e i.	EH400 - Strutture e interventi -Direzio	01/01/2019 31/10/2019	50	<input checked="" type="checkbox"/>	esecuzione dell'azione	Fatto/NonFatto	Fatto
11 Tenuta del Registro Privacy		01/01/2019 31/10/2019	50	<input checked="" type="checkbox"/>	esecuzione dell'azione	Fatto/NonFatto	Fatto

<b>_14-SH400.027 - reperimento delle entrate correnti extratributarie affidate con il PEG</b>	Tipologia: Prospetto di Sviluppo	Confermato	Peso: 3	Durata: 01/01/2019 - 31/10/2019	Riferito alla Strategia: 7.099 - Welfare, assistenza, disabilità - Le altre azioni
---	-------------------------------------	------------	---------	---------------------------------	--

Obiettivo	Centro Elementare	durata	Peso	Conf.to	Indicatore	Tipologia indicatore	Target
13 Avvio tempestivo di procedure per recupero somme non pagate (entro 60 gg dalla data di esigibilità del credito-coattiva entro il mese di dicembre)	EH400 - Strutture e interventi -Direzio	01/01/2019 31/10/2019	33	<input checked="" type="checkbox"/>	esecuzione dell'azione	Fatto/NonFatto	Fatto
14 Periodico e tempestivo accertamento a bilancio delle voci di entrata di competenza		01/01/2019 31/10/2019	34	<input checked="" type="checkbox"/>	esecuzione dell'azione	Fatto/NonFatto	Fatto
15 Verifica periodica dell'andamento delle riscossioni sugli accertamenti di competenza dell'anno 2019 e sui residui e comunicazione dei risultati all'area finanziaria - Ufficio Bilanci		01/01/2019 31/10/2019	33	<input checked="" type="checkbox"/>	Verifica andamento riscossioni	Verifica Puntualità	entro il 15/10/2019

<b>_15-SH400.028 - Monitoraggio del tasso di utilizzazione delle risorse finanziarie assegnate</b>	Tipologia: Prospetto di Sviluppo	Confermato	Peso: 4	Durata: 01/01/2019 - 31/10/2019	Riferito alla Strategia: 7.099 - Welfare, assistenza, disabilità - Le altre azioni
--	-------------------------------------	------------	---------	---------------------------------	--

Obiettivo	Centro Elementare	durata	Peso	Conf.to	Indicatore	Tipologia indicatore	Target
12 Verifica dell'utilizzazione delle risorse	EH400 - Strutture e interventi -Direzione	01/01/2019 31/10/2019	100	<input checked="" type="checkbox"/>	Verifica utilizzazione risorse nei termini stabiliti	Verifica Puntualità	entro il 30/09/2019



<b>_19-SH600.001 - Attuazione degli obiettivi del piano anticorruzione</b>	Tipologia: Prospetto di Sviluppo	Confermato	Peso: 5	Durata: 01/01/2019 - 31/10/2019	Riferito alla Strategia: 1.002 - Il comune, una casa di vetro - Il capitale umano
--	-------------------------------------	------------	---------	---------------------------------	---

Obiettivo	Centro Elementare	durata	Peso	Conf.to	Indicatore	Tipologia indicatore	Target
1 Esame e formalizzazione del flusso dei procedimenti in modo da garantire la tracciabilità e la replicabilità ai sensi dell'art. 9 del codice di comportamento generale.	EH400 - Strutture e interventi -Direzione	01/01/2019 31/10/2019	10	<input checked="" type="checkbox"/>	Piano anticorruzione: numero di procedimenti esaminati	Raggiungimento Target	2,00
2 Erogazione di attività formativa da parte dei dirigenti o po delegate di cui devono rendicontarsi gli argomenti trattati, le modalità di svolgimento, i relatori, i destinatari e gli effettivi partecipanti.		01/01/2019 31/10/2019	15	<input checked="" type="checkbox"/>	Piano anticorruzione: numero ore di formazione	Raggiungimento Target	6,00
3 Individuazione e segnalazione al Responsabile Anticorruzione del nominativo del dipendente che ha posto in essere azioni positive, di particolare rilevanza, o buone prassi o comportamenti lodevoli di utilità per l'ente		01/01/2019 31/10/2019	10	<input checked="" type="checkbox"/>	Piano anticorruzione: individuazione di un caso	Raggiungimento Target	1,00
4 Formazione di elenchi di operatori economici e/o professionisti da cui attingere per i servizi e le forniture ai sensi dell'art. 36 comma 7 del codice degli appalti.		01/01/2019 31/10/2019	10	<input checked="" type="checkbox"/>	esecuzione dell'azione	Fatto/NonFatto	Fatto
5 Presenza nelle determine a contrarre di cui all'art. 57 del codice dei contratti e nelle proroghe tecniche di una motivazione adeguata/rafforzata. NOTE:subordinato ai controlli interni con una verifica del 10 % degli atti prodotti		01/01/2019 31/10/2019	10	<input checked="" type="checkbox"/>	esecuzione dell'azione	Fatto/NonFatto	Fatto
6 Aggiornamento delle schede di tutti i procedimenti amministrativi dell'ente con la riscrittura in un linguaggio più comprensibile e omogeneo per l'utenza.		01/01/2019 31/10/2019	15	<input checked="" type="checkbox"/>	esecuzione dell'azione	Fatto/NonFatto	Fatto
7 Emanazione della determina di individuazione dei procedimenti da sottoporre a controllo come previsto dall'art. 21 del Regolamento ISEE approvato con deliberazione consiliare n. 48/2017		01/01/2019 31/10/2019	10	<input checked="" type="checkbox"/>	Termine di emanazione della determina	Verifica Puntualità	entro il 30/06/2019
8 Verifica di eventuali relazioni di parentela o affinità tra i titolari, gli amministratori, i soci, i dipendenti, di soggetti terzi contraenti/concessionari, beneficiari e i dirigenti e dipendenti del Comune, attraverso la visura alla Camera di Commercio e al database dell'anagrafe. NOTE:con riguardo a tutti gli appalti che superano la soglia dei 500.000 euro e a una percentuale del 10% per gli acquisti che non superano i 2.000 euro (comunque almeno una unità). il raggiungimento è subordinato alla verifica con i controlli interni		01/01/2019 31/10/2019	20	<input checked="" type="checkbox"/>	esecuzione dell'azione	Fatto/NonFatto	Fatto

**DV000 - Dipartimento Servizi Finanziari, Tributi e Partecipazioni Societarie**

**DV000 - CdC - Direzione - Servizi Finanziari, Tributi e Partecipazioni Societarie**

Responsabile: DI MAGGIO VINCENZO

<b>_14-SE100.007 - Studio, analisi ed approfondimento delle norme amministrative, fiscali e contributive nazionali e locali per pagamenti indennità e contributi redditi assimilati al lavoro dipendente</b>	Tipologia: Attività Ordinaria	Confermato	Peso: 13	Durata: 01/01/2019 - 31/10/2019	Riferito alla Strategia: 99.099 - Le gestioni consolidate - Le altre gestioni consolidate
--	----------------------------------	------------	----------	---------------------------------	---

Obiettivo	Centro Elementare	durata	Peso	Conf.to	Indicatore	Tipologia indicatore	Target
1 Adeguamento al software SicraWeb delle procedure fiscali, giuridiche e previdenziali dei compensi dei redditi assimilati, delle trattenute volontarie del lavoro dipendente e degli atti di pagamento dei compensi per le Elezioni Europee	I5008 - Ragioneria-Uff. liquidaz. collab. e professionisti	01/01/2019 31/10/2019	50	<input checked="" type="checkbox"/>	esecuzione dell'azione	Fatto/NonFatto	Fatto
2 Dichiarazioni fiscali e previdenziali: adeguamento alla normativa delle procedure fiscali e contributive		01/01/2019 31/10/2019	50	<input checked="" type="checkbox"/>	esecuzione dell'azione	Fatto/NonFatto	Fatto

## DH000 - Dipartimento Servizi e Politiche Sociali

### DH000 - CdC - Direzione - Dipartimento Servizi e Politiche Sociali

Responsabile: SILLA MAURO

<b>14-SH400.019 - Aggiornamento piano di manutenzione ordinaria e straordinaria strutture per anziani</b>	Tipologia: Attività Ordinaria	Confermato	Peso: 3	Durata: 01/11/2019 - 31/12/2021	Riferito alla Strategia: 7.003 - Welfare, assistenza, disabilità - Una città a misura di persona
---	----------------------------------	------------	---------	---------------------------------	--

Obiettivo	Centro Elementare	durata	Peso	Conf.to	Indicatore	Tipologia indicatore	Target
4 Predisposizione elenco di interventi manutentivi del centro per l'Anziano	G302Y - Centro per l'anziano	01/11/2019 31/12/2019	50	<input checked="" type="checkbox"/>	esecuzione dell'azione	Fatto/NonFatto	Fatto
3 Predisposizione elenco di interventi manutentivi della Residenza Gregoretti	G308Y - Gregoretti	01/11/2019 31/12/2019	50	<input checked="" type="checkbox"/>	esecuzione dell'azione	Fatto/NonFatto	Fatto

<b>17-SH400.033 - Progetto webscreening</b>	Tipologia: Attività Ordinaria	Confermato	Peso: 6	Durata: 01/11/2019 - 31/12/2021	Riferito alla Strategia: 99.001 - Le gestioni consolidate - Farmacie
---	----------------------------------	------------	---------	---------------------------------	--

Obiettivo	Centro Elementare	durata	Peso	Conf.to	Indicatore	Tipologia indicatore	Target
3 Mantenimento e consolidamento del servizio anche per il 2019	G002Y - Farmacia al Cammello	01/11/2019 31/12/2019	50	<input checked="" type="checkbox"/>	esecuzione dell'azione	Fatto/NonFatto	Fatto
3 Mantenimento e consolidamento del servizio anche per il 2019	G003Y - Farmacia al Cedro	01/11/2019 31/12/2019	50	<input checked="" type="checkbox"/>	esecuzione dell'azione	Fatto/NonFatto	Fatto

## SH700 - CdC - Servizio Sociale Comunale

Responsabile: DE CANDIDO AMBRA

<b>14-AH000.001 - Regia di sistema e coordinamento del processo del Piano di Zona</b>	Tipologia: Attività Ordinaria	Confermato	Peso: 3	Durata: 01/11/2019 - 31/12/2021	Riferito alla Strategia: 7.099 - Welfare, assistenza, disabilità - Le altre azioni
---	----------------------------------	------------	---------	---------------------------------	--

Obiettivo	Centro Elementare	durata	Peso	Conf.to	Indicatore	Tipologia indicatore	Target
1 Supporto tecnico alla gestione e monitoraggio delle progettualità finanziate dal PON e dai fondi per la povertà	G200Y - Costi generali	01/11/2019 31/12/2019	100	<input checked="" type="checkbox"/>	esecuzione dell'azione	Fatto/NonFatto	Fatto

<b>14-AH000.002 - Aggiornamento e monitoraggio degli indicatori per la rendicontazione della spesa sociale</b>	Tipologia: Attività Ordinaria	Confermato	Peso: 2	Durata: 01/11/2019 - 31/12/2021	Riferito alla Strategia: 7.099 - Welfare, assistenza, disabilità - Le altre azioni
--	----------------------------------	------------	---------	---------------------------------	--

Obiettivo	Centro Elementare	durata	Peso	Conf.to	Indicatore	Tipologia indicatore	Target
2 raccolta ed inserimento dati spesa sociale 2018 per l'indagine ISTAT	G200Y - Costi generali	01/11/2019 31/12/2019	40	<input checked="" type="checkbox"/>	esecuzione dell'azione	Fatto/NonFatto	Fatto
3 implementazione del sistema di controllo di gestione con produzione sistematica di report destinati ai responsabili dei servizi		01/11/2019 31/12/2019	60	<input checked="" type="checkbox"/>	esecuzione dell'azione	Fatto/NonFatto	Fatto

<b>14-AH000.004 - Aggiornamento annuale e applicazione della Carta dei Servizi dell'Area Servizi e Politiche Sociali</b>	Tipologia: Attività Ordinaria	Confermato	Peso: 3	Durata: 01/11/2019 - 31/12/2021	Riferito alla Strategia: 7.099 - Welfare, assistenza, disabilità - Le altre azioni
--	----------------------------------	------------	---------	---------------------------------	--

Obiettivo	Centro Elementare	durata	Peso	Conf.to	Indicatore	Tipologia indicatore	Target
4 riordino e correzione delle pagine web del Dipartimento a seguito dell'introduzione della nuova piattaforma ospitante la Rete Civica	G200Y - Costi generali	01/11/2019 31/12/2019	50	<input checked="" type="checkbox"/>	esecuzione dell'azione	Fatto/NonFatto	Fatto
5 valutazione di qualità a cura dell'Ufficio di piano di almeno due interventi		01/11/2019 31/12/2019	50	<input checked="" type="checkbox"/>	esecuzione dell'azione	Fatto/NonFatto	Fatto

<b>14-SH400.003 - Sviluppo agricoltura sociale</b>	Tipologia: Attività Ordinaria	Confermato	Peso: 1	Durata: 01/11/2019 - 31/12/2021	Riferito alla Strategia: 7.002 - Welfare, assistenza, disabilità - Come gestire le risorse
--	----------------------------------	------------	---------	---------------------------------	--

Obiettivo	Centro Elementare	durata	Peso	Conf.to	Indicatore	Tipologia indicatore	Target
9 Formazione di un gruppo di lavoro SIIL- Aziende Agricole e/o coop. Sociali- Associazioni - Enti Formativi per coprogettazione di attività formative e di integrazione sociale-lavorativa in situazioni di Fattoria didattica,viticultura, allevamento ovini, produzione latticini.	G515Y - Servizio di Inserimento Lavorativo (SIL)	01/11/2019 31/12/2019	50	<input checked="" type="checkbox"/>	esecuzione dell'azione	Fatto/NonFatto	Fatto
10 Coprogettazione con Enti Formativi e sviluppo di almeno 3 corsi formativi nel campo dell'Agricoltura Sociale (di cui 1 finalizzato al lavoro agricolo e al pascolo ovini, 2 finalizzati all'orticoltura e/o alla cucina tipica e/o alla ristorazione agrituristica)		01/11/2019 31/12/2019	50	<input checked="" type="checkbox"/>	esecuzione dell'azione	Fatto/NonFatto	Fatto

<b>15-AH000.C69 - Potenziamento del controllo sulle attività esternalizzate</b>	Tipologia: Attività Ordinaria	Confermato	Peso: 2	Durata: 01/11/2019 - 31/12/2021	Riferito alla Strategia: 7.099 - Welfare, assistenza, disabilità - Le altre azioni
---	----------------------------------	------------	---------	---------------------------------	--

Obiettivo	Centro Elementare	durata	Peso	Conf.to	Indicatore	Tipologia indicatore	Target
6 monitoraggio della qualità erogata e controllo di gestione delle strutture residenziali e semiresidenziali per minori	G200Y - Costi generali	01/11/2019 31/12/2019	100	<input checked="" type="checkbox"/>	esecuzione dell'azione	Fatto/NonFatto	Fatto

<b>17-AH000.001 - Sviluppo del sistema informativo</b>	Tipologia: Attività Ordinaria	Confermato	Peso: 3	Durata: 01/11/2019 - 31/12/2021	Riferito alla Strategia: 7.099 - Welfare, assistenza, disabilità - Le altre azioni
--	----------------------------------	------------	---------	---------------------------------	--

Obiettivo	Centro Elementare	durata	Peso	Conf.to	Indicatore	Tipologia indicatore	Target
7 implementazione del SIUSS (CASELLARIO DELLE PRESTAZIONI SOCIALI DELL'INPS)	G200Y - Costi generali	01/11/2019 31/12/2019	100	<input checked="" type="checkbox"/>	esecuzione dell'azione	Fatto/NonFatto	Fatto

<b>17-SH400.003 - Gestione del sistema di comunicazione e di monitoraggio dei Misna</b>	Tipologia: Attività Ordinaria	Confermato	Peso: 1	Durata: 01/11/2019 - 31/12/2021	Riferito alla Strategia: 99.003 - Le gestioni consolidate - Interventi a sostegno di immigrati e immigrati minori
---	----------------------------------	------------	---------	---------------------------------	---

Obiettivo	Centro Elementare	durata	Peso	Conf.to	Indicatore	Tipologia indicatore	Target
3 Allineamento dei dati "SIM" in piattaforma ministeriale, per nuova modalità di rimborso.	G227Y - Accoglienza minori stranieri non accompagnati	01/11/2019 31/12/2019	100	<input checked="" type="checkbox"/>	esecuzione dell'azione	Fatto/NonFatto	Fatto

<b>17-SH400.004 - Nuove procedure per Borse lavoro Minori, Giovani e Adulti in situazione di difficoltà, disagio e svantaggio sociale</b>	Tipologia: Attività Ordinaria	Confermato	Peso: 2	Durata: 01/11/2019 - 31/12/2021	Riferito alla Strategia: 7.001 - Welfare, assistenza, disabilità - Un sistema di welfare moderno
---	----------------------------------	------------	---------	---------------------------------	--

Obiettivo	Centro Elementare	durata	Peso	Conf.to	Indicatore	Tipologia indicatore	Target
11 Aggiornamento del Progetto Tecnico Borse Lavoro Giovani e Borse Lavoro Adulti in seguito all' introduzione dei nuovi regolamenti regionali in materia di Tirocini Inclusivi. Costituzione di gruppo di lavoro interenti (sociale, sanitario, lavoro)	G515Y - Servizio di Inserimento Lavorativo (SIL)	01/11/2019 31/12/2019	50	<input checked="" type="checkbox"/>	esecuzione dell'azione	Fatto/NonFatto	Fatto
12 Continuazione del Progetto Sperimentale (PON) per l'Inclusione Lavorativa di giovani e adulti in Disagio Economico con attivazione di ulteriori 20 Borse Lavoro in aziende private. Continuazione, conclusione e valutazione delle 30 Borse Lavoro attivate 2018 (inizio Progetto PON).		01/11/2019 31/12/2019	50	<input checked="" type="checkbox"/>	esecuzione dell'azione	Fatto/NonFatto	Fatto

<b>17-SH400.022 - Contributi per rimpatri</b>	Tipologia: Attività Ordinaria	Confermato	Peso: 1	Durata: 01/11/2019 - 31/12/2021	Riferito alla Strategia: 7.002 - Welfare, assistenza, disabilità - Come gestire le risorse
---	----------------------------------	------------	---------	---------------------------------	--

Obiettivo	Centro Elementare	durata	Peso	Conf.to	Indicatore	Tipologia indicatore	Target
7 Gestione dei procedimenti di verifica, dei requisiti di accesso per il contributo	G210Y - Accoglienza adulti in sit. disagio: Residenti	01/11/2019 31/12/2019	100	<input checked="" type="checkbox"/>	esecuzione dell'azione	Fatto/NonFatto	Fatto

<b>17-SH400.023 - Predisposizione di un piano operativo per l'emergenza freddo redatto in collaborazione con la rete di soggetti che collaborano alla gestione del progetto</b>	Tipologia: Attività Ordinaria	Confermato	Peso: 1	Durata: 01/11/2019 - 31/12/2021	Riferito alla Strategia: 7.099 - Welfare, assistenza, disabilità - Le altre azioni
---	----------------------------------	------------	---------	---------------------------------	--

Obiettivo	Centro Elementare	durata	Peso	Conf.to	Indicatore	Tipologia indicatore	Target
8 Rimodulazione della platea da assistere nelle predisposizione degli interventi di emergenza freddo	G210Y - Accoglienza adulti in sit. disagio: Residenti	01/11/2019 31/12/2019	100	<input checked="" type="checkbox"/>	esecuzione dell'azione	Fatto/NonFatto	Fatto

<b>17-SH400.025 - Nuovo Bando SPRAR con aggiornamento a nuove direttive nazionali e nuove modalità di gestione dei richiedenti asilo in coerenza con il Decreto Sicurezza</b>	Tipologia: Attività Ordinaria	Confermato	Peso: 3	Durata: 01/11/2019 - 31/12/2021	Riferito alla Strategia: 99.003 - Le gestioni consolidate - Interventi a sostegno di immigrati e immigrati minori
---	----------------------------------	------------	---------	---------------------------------	---

Obiettivo	Centro Elementare	durata	Peso	Conf.to	Indicatore	Tipologia indicatore	Target
9 Predisposizione adesione nuovo sistema SIPROIMI	G210Y - Accoglienza adulti in sit. disagio: Residenti	01/11/2019 31/12/2019	100	<input checked="" type="checkbox"/>	esecuzione dell'azione	Fatto/NonFatto	Fatto

<b>17-SH400.028 - Nuove modalità di gestione della struttura dei servizi di Accoglienza e Bassa Soglia</b>	Tipologia: Attività Ordinaria	Confermato	Peso: 3	Durata: 01/11/2019 - 31/12/2021	Riferito alla Strategia: 99.003 - Le gestioni consolidate - Interventi a sostegno di immigrati e immigrati minori
--	----------------------------------	------------	---------	---------------------------------	---

Obiettivo	Centro Elementare	durata	Peso	Conf.to	Indicatore	Tipologia indicatore	Target
10 Pubblicazione manifestazione di interesse con le nuove modalità di gestione del servizio.-	G210Y - Accoglienza adulti in sit. disagio: Residenti	01/11/2019 31/12/2019	100	<input checked="" type="checkbox"/>	esecuzione dell'azione	Fatto/NonFatto	Fatto

<b>17-SH400.030 - Potenziamento controlli di servizi ed attività esternalizzate</b>	Tipologia: Attività Ordinaria	Confermato	Peso: 1	Durata: 01/11/2019 - 31/12/2021	Riferito alla Strategia: 7.099 - Welfare, assistenza, disabilità - Le altre azioni
---	----------------------------------	------------	---------	---------------------------------	--

Obiettivo	Centro Elementare	durata	Peso	Conf.to	Indicatore	Tipologia indicatore	Target
5 Monitoraggio sulle strutture accreditate per MISNA	G227Y - Accoglienza minori stranieri non accompagnati	01/11/2019 31/12/2019	100	<input checked="" type="checkbox"/>	esecuzione dell'azione	Fatto/NonFatto	Fatto

<b>18-SH600.002 - Aggiornamento dell'elenco fornitori accoglienza minori stranieri non accompagnati (Misna)</b>	Tipologia: Attività Ordinaria	Confermato	Peso: 2	Durata: 01/11/2019 - 31/12/2021	Riferito alla Strategia: 99.003 - Le gestioni consolidate - Interventi a sostegno di immigrati e immigrati minori
---	----------------------------------	------------	---------	---------------------------------	---

Obiettivo	Centro Elementare	durata	Peso	Conf.to	Indicatore	Tipologia indicatore	Target
4 Implementazione elenco con nuovi operatori del settore	G227Y - Accoglienza minori stranieri non accompagnati	01/11/2019 31/12/2019	100	<input checked="" type="checkbox"/>	esecuzione dell'azione	Fatto/NonFatto	Fatto

<b>18-SH600.003 - Applicazione direttive regionali in materia di Tirocini e Borse Lavoro</b>	Tipologia: Attività Ordinaria	Confermato	Peso: 1	Durata: 01/11/2019 - 31/12/2021	Riferito alla Strategia: 7.001 - Welfare, assistenza, disabilità - Un sistema di welfare moderno
--	----------------------------------	------------	---------	---------------------------------	--

Obiettivo	Centro Elementare	durata	Peso	Conf.to	Indicatore	Tipologia indicatore	Target
13 Applicazione nuovi Regolamenti regionali in materia di Tirocini Inclusivi e riorganizzazione modalità tecnico-amministrative relative alle fasi di attivazione, monitoraggio, conclusione delle Borse Lavoro SIIIL Disagio Giovani e Adulti.	G515Y - Servizio di Inserimento Lavorativo (SIL)	01/11/2019 31/12/2019	50	<input checked="" type="checkbox"/>	esecuzione dell'azione	Fatto/NonFatto	Fatto
14 Predisposizione nuova documentazione tecnico/amministrativa: Convenzione, Progetto Formativo, Schede Valutazione - Avvio 1° Fase di applicazione dei nuovi Regolamenti: adeguamento BL PON e inizio adeguamento BL Giovani/Adulti.		01/11/2019 31/12/2019	50	<input checked="" type="checkbox"/>	esecuzione dell'azione	Fatto/NonFatto	Fatto

<b>18-SH600.004 - Gestione del centro aggregativo presso via Malacrea</b>	Tipologia: Attività Ordinaria	Confermato	Peso: 1	Durata: 01/11/2019 - 31/12/2021	Riferito alla Strategia: 7.003 - Welfare, assistenza, disabilità - Una città a misura di persona
---	----------------------------------	------------	---------	---------------------------------	--

Obiettivo	Centro Elementare	durata	Peso	Conf.to	Indicatore	Tipologia indicatore	Target
2 Programmazione attività per anno scolastico 2019-2020	G518Y - Residenze e comunità per disabili esterne	01/11/2019 31/12/2019	100	<input checked="" type="checkbox"/>	esecuzione dell'azione	Fatto/NonFatto	Fatto

<b>18-SH600.006 - Avvio al progetto di inclusione dei richiedenti asilo con avvio attività socialmente utili in base al progetto regionale, direttive nazionali in materia di immigrati</b>	Tipologia: Attività Ordinaria	Confermato	Peso: 1	Durata: 01/11/2019 - 31/12/2019	Riferito alla Strategia: 99.003 - Le gestioni consolidate - Interventi a sostegno di immigrati e immigrati minori
---	----------------------------------	------------	---------	---------------------------------	---

Obiettivo	Centro Elementare	durata	Peso	Conf.to	Indicatore	Tipologia indicatore	Target
2 Supporto al tavolo ministeriale per l'aggiornamento dei criteri progetto FAMI emergenziale, alla luce delle direttive della Commissione Europea.-	G213Y - Accoglienza adulti in disagio: Stranieri rifugiati	01/11/2019 31/12/2019	100	<input checked="" type="checkbox"/>	esecuzione dell'azione	Fatto/NonFatto	Fatto



**DK000 - Dipartimento Lavori Pubblici, Finanza di Progetto e Partenariati**

**SK900 - Cdc - Coordinamento alle Attività di Supporto e Edilizia Scolastica Scuole Superiori**

Responsabile: FANTINI LUIGI

<b>19-SK900.003 - Monitoraggio e aggiornamento del dossier sicurezza</b>	Tipologia: Attività Ordinaria	Confermato	Peso: 20	Durata: 01/08/2019 - 31/12/2020	Riferito alla Strategia: 9.003 - Urbanistica, lavori pubblici e mobilità - I Lavori Pubblici
--	----------------------------------	------------	----------	---------------------------------	--

Obiettivo	Centro Elementare	durata	Peso	Conf.to	Indicatore	Tipologia indicatore	Target
22 Monitoraggio e adeguamento - acquisizione elementi di aggiornamento del dossier 2018 da parte di tutta l'Area Tecnica	NL000 - Coordinamento amministrativo	01/08/2019 31/12/2019	100	<input checked="" type="checkbox"/>	esecuzione dell'azione	Fatto/NonFatto	Fatto

<b>19-SK900.001 - Manutenzione per 'Edilizia Sociale e Scolastica' di cui al Programma Triennale dei Lavori Pubblici</b>	Tipologia: Prospetto di Miglioramento	Confermato	Peso: 35	Durata: 01/08/2019 - 31/12/2021	Riferito alla Strategia: 9.003 - Urbanistica, lavori pubblici e mobilità - I Lavori Pubblici
--	--	------------	----------	---------------------------------	--

Obiettivo	Centro Elementare	durata	Peso	Conf.to	Indicatore	Tipologia indicatore	Target
18 C.O. 19049 - adeguamento antisismico istituto Nautico Carli - incarico professionale per progettazione esecutiva	NL000 - Coordinamento amministrativo	01/08/2019 31/12/2019	50	<input checked="" type="checkbox"/>	esecuzione dell'azione	Fatto/NonFatto	Fatto
19 C.O. 19050 - adeguamento antisismico istituto superiore Dante (media e superiore) - acquisizione vulnerabilità sismica livello LC3		01/08/2019 31/12/2019	40	<input checked="" type="checkbox"/>	esecuzione dell'azione	Fatto/NonFatto	Fatto
20 C.O. 15087 - scuola secondaria di 1° grado e liceo Dante - adeguamento impianti elettrici e tecnologici - acquisizione vulnerabilità sismica livello LC3 (sub procedimentale rispetto al c.o. 19050)		01/08/2019 31/12/2019	10	<input checked="" type="checkbox"/>	esecuzione dell'azione	Fatto/NonFatto	Fatto

<b>19-SK900.002 - Manutenzione per 'Sport e Spettacolo' di cui al Programma Triennale dei Lavori Pubblici</b>	Tipologia: Prospetto di Miglioramento	Confermato	Peso: 25	Durata: 01/08/2019 - 31/12/2021	Riferito alla Strategia: 18.099 - Sport - Le altre azioni
---	--	------------	----------	---------------------------------	---

Obiettivo	Centro Elementare	durata	Peso	Conf.to	Indicatore	Tipologia indicatore	Target
21 C.O. 19085 - Stadio Grezar - impianto illuminazione - incarico per redazione progetto esecutivo	NL000 - Coordinamento amministrativo	01/08/2019 31/12/2019	100	<input checked="" type="checkbox"/>	esecuzione dell'azione	Fatto/NonFatto	Fatto

<b>19-SK900.004 - Attuazione della trasparenza</b>	Tipologia: Prospetto di Sviluppo	Confermato	Peso: 4	Durata: 01/08/2019 - 31/12/2021	Riferito alla Strategia: 1.001 - Il comune, una casa di vetro - Trasparenza Partecipazione e Collaborazione
--	-------------------------------------	------------	---------	---------------------------------	--

Obiettivo	Centro Elementare	durata	Peso	Conf.to	Indicatore	Tipologia indicatore	Target
9 Rispetto degli obblighi previsti dall'allegato "Sezione Amministrazione trasparente" di cui al Piano triennale di prevenzione della corruzione e della trasparenza 2019-2021 approvato con D.G. n. 16 d.d. 24/01/2019	NL000 - Coordinamento amministrativo	01/08/2019 31/12/2019	100	<input checked="" type="checkbox"/>	esecuzione dell'azione	Fatto/NonFatto	Fatto

<b>19-SK900.005 - Attuazione degli obiettivi del piano anticorruzione</b>	Tipologia: Prospetto di Sviluppo	Confermato	Peso: 4	Durata: 01/08/2019 - 31/12/2021	Riferito alla Strategia: 1.002 - Il comune, una casa di vetro - Il capitale umano
---	-------------------------------------	------------	---------	---------------------------------	---

Obiettivo	Centro Elementare	durata	Peso	Conf.to	Indicatore	Tipologia indicatore	Target
1 Esame e formalizzazione del flusso dei procedimenti in modo da garantire la tracciabilità e la replicabilità ai sensi dell'art. 9 del codice di comportamento generale	NL000 - Coordinamento amministrativo	01/08/2019 31/12/2019	22	<input checked="" type="checkbox"/>	Piano anticorruzione: numero di procedimenti esaminati	Raggiungimento Target	2,00
4 Formazione di elenchi di operatori economici e/o professionisti da cui attingere per i servizi e le forniture ai sensi dell'art. 36 comma 7 del codice degli appalti.		01/08/2019 31/12/2019	22	<input checked="" type="checkbox"/>	esecuzione dell'azione	Fatto/NonFatto	Fatto
5 Presenza nelle determine a contrarre di cui all'art. 57 del codice dei contratti e nelle proroghe tecniche di una motivazione adeguata/rafforzata NOTE: subordinato ai controlli interni con una verifica del 10% degli atti prodotti		01/08/2019 31/12/2019	22	<input checked="" type="checkbox"/>	esecuzione dell'azione	Fatto/NonFatto	Fatto
8 Verifica di eventuali relazioni di parentela o affinità tra i titolari, gli amministratori, i soci, i dipendenti, di soggetti terzi contraenti/concessionari, beneficiari e i dirigenti e dipendenti del Comune, attraverso la visura alla Camera di Commercio e al database dell'anagrafe NOTE: con riguardo a tutti gli appalti che superano la soglia dei 500.000 euro e a una percentuale del 10% per gli acquisti che non superano i 2.000 euro (comunque almeno una unità), il raggiungimento è subordinato alla verifica con i controlli interni.		01/08/2019 31/12/2019	34	<input checked="" type="checkbox"/>	esecuzione dell'azione	Fatto/NonFatto	Fatto

<b>19-SK900.006 - Semplificazione e snellimento delle procedure</b>	Tipologia: Prospetto di Sviluppo	Confermato	Peso: 4	Durata: 01/08/2019 - 31/12/2021	Riferito alla Strategia: 1.001 - Il comune, una casa di vetro - Trasparenza Partecipazione e Collaborazione
---	-------------------------------------	------------	---------	---------------------------------	---

Obiettivo	Centro Elementare	durata	Peso	Conf.to	Indicatore	Tipologia indicatore	Target
11 Tenuta del Registro Privacy	NL000 - Coordinamento amministrativo	01/08/2019 31/12/2019	100	<input checked="" type="checkbox"/>	esecuzione dell'azione	Fatto/NonFatto	Fatto

<b>19-SK900.007 - Monitoraggio del tasso di utilizzazione delle risorse finanziarie assegnate</b>	Tipologia: Prospetto di Sviluppo	Confermato	Peso: 5	Durata: 01/08/2019 - 31/12/2021	Riferito alla Strategia: 99.099 - Le gestioni consolidate - Le altre gestioni consolidate
---	-------------------------------------	------------	---------	---------------------------------	---

Obiettivo	Centro Elementare	durata	Peso	Conf.to	Indicatore	Tipologia indicatore	Target
12 Verifica dell'utilizzazione delle risorse	NL000 - Coordinamento amministrativo	01/08/2019 31/12/2019	100	<input checked="" type="checkbox"/>	Verifica utilizzazione risorse nei termini stabiliti	Verifica Puntualità	entro il 30/09/2019

<b>19-SK900.008 - Reperimento delle entrate in conto capitale</b>	Tipologia: Prospetto di Sviluppo	Confermato	Peso: 3	Durata: 01/08/2019 - 31/12/2021	Riferito alla Strategia: 9.003 - Urbanistica, lavori pubblici e mobilità - I Lavori Pubblici
---	-------------------------------------	------------	---------	---------------------------------	--

Obiettivo	Centro Elementare	durata	Peso	Conf.to	Indicatore	Tipologia indicatore	Target
16 Avvio procedure necessarie per pronta riscossione per favorire il contenimento dei residui attivi	NL000 - Coordinamento amministrativo	01/08/2019 31/12/2019	50	<input checked="" type="checkbox"/>	Avvio procedure riscossione per contenimento residui attivi	Verifica Puntualità	entro il 31/10/2019
17 Revisione previsioni di entrata di competenza e di cassa ai fini dell'assestamento di bilancio		01/08/2019 31/12/2019	50	<input checked="" type="checkbox"/>	Revisione previsioni entrata competenza e cassa	Verifica Puntualità	entro il 15/10/2019

**DV000 - Dipartimento Servizi Finanziari, Tributi e Partecipazioni Societarie**

**SV200 - CdC - Servizio Gestione Finanziaria, Fiscale ed Economale**

Responsabile: TIRRICO GIOVANNA

<b>14-SE100.007 - Studio, analisi ed approfondimento delle norme amministrative, fiscali e contributive nazionali e locali per pagamenti indennità e contributi redditi assimilati al lavoro dipendente</b>	Tipologia: Attività Ordinaria	Confermato	Peso: 10	Durata: 01/11/2019 - 31/12/2021	Riferito alla Strategia: 99.099 - Le gestioni consolidate - Le altre gestioni consolidate
---	----------------------------------	------------	----------	---------------------------------	---

Obiettivo	Centro Elementare	durata	Peso	Conf.to	Indicatore	Tipologia indicatore	Target
3 Adeguamento al software SicraWeb delle procedure fiscali, giuridiche e previdenziali dei compensi dei redditi assimilati, delle trattenute volontarie del lavoro dipendente e degli atti di pagamento dei compensi per le Elezioni Europee	I5008 - Ragioneria-Uff. liquidaz. collab. e professionisti	01/11/2019 31/12/2019	50	<input checked="" type="checkbox"/>	esecuzione dell'azione	Fatto/NonFatto	Fatto
4 Dichiarazioni fiscali e previdenziali: adeguamento alla normativa delle procedure fiscali e contributive		01/11/2019 31/12/2019	50	<input checked="" type="checkbox"/>	esecuzione dell'azione	Fatto/NonFatto	Fatto

# Elenco firmatari

ATTO SOTTOSCRITTO DIGITALMENTE AI SENSI DEL D.P.R. 445/2000 E DEL D.LGS. 82/2005 E SUCCESSIVE MODIFICHE E INTEGRAZIONI

Questo documento è stato firmato da:

NOME: DI MAGGIO VINCENZO

CODICE FISCALE: DMGVCN67L10A757K

DATA FIRMA: 13/11/2019 14:52:54

IMPRONTA: A0A8F0632BC7A8C8839A379EF404C1D5947F167F220187BD95B06B7B6124F536  
947F167F220187BD95B06B7B6124F5364E1F1D741E5877C201E3251FF474B38F  
4E1F1D741E5877C201E3251FF474B38F9B1DD4FFD83DE8EC7AE6D866F372170D  
9B1DD4FFD83DE8EC7AE6D866F372170D929DEB337AFA35FF6B8E2B994CDAD438

NOME: TERRANOVA SANTI

CODICE FISCALE: TRRSNT56A17C351S

DATA FIRMA: 14/11/2019 07:54:51

IMPRONTA: 9DB2186E875A17D8B25962C80E8794FBCE96F4A6400298FB35F19635E1AA9D5A  
CE96F4A6400298FB35F19635E1AA9D5AAF7077BF41E8EDD2291A3C51045B80D5  
AF7077BF41E8EDD2291A3C51045B80D5D4774176898DC94A7BABE65C397246CA  
D4774176898DC94A7BABE65C397246CAB14DA2E65DA7C845CF31CC6B6B00A1B0

NOME: TERRANOVA SANTI

CODICE FISCALE: TRRSNT56A17C351S

DATA FIRMA: 15/11/2019 10:49:08

IMPRONTA: 3E732D03F28ADD52426885E1919D7902DFD198EED59D4157811A79F261E6C703  
DFD198EED59D4157811A79F261E6C7035E2D123D72971E6D933998363FCA4F35  
5E2D123D72971E6D933998363FCA4F358912DF2ADE4E4D85A346E300472F210A  
8912DF2ADE4E4D85A346E300472F210A1FA260991EA534C053CA8D713DE6EE43

NOME: POLIDORI PAOLO

CODICE FISCALE: PLDPLA64S07L424P

DATA FIRMA: 15/11/2019 13:00:35

IMPRONTA: 3ADDFDE4CD5408868B86D970A7830E41FCE095E5EB041D0FD2EC9CD0B2D55D81  
FCE095E5EB041D0FD2EC9CD0B2D55D81E016779AE86DAB3C0CACCF9E51AA866B  
E016779AE86DAB3C0CACCF9E51AA866B9F032CDD91C055D0905903B04D7AAF45  
9F032CDD91C055D0905903B04D7AAF4503E4FF37E1309E70E077E9A977B3BEFF